



Gaitlin Bob och Morgan Ivarsson



Måndag 12 juli

Första start kl. 18.30

**Uttagningslopp till Amatör-SM 2010
STC:s Montésérie**

Travrestaurangen

Bordsbeställning 054-29 20 25



TRAVRESTAURANGEN Färjestadstravets restaurang, som drivs i egen regi, kan erbjuda 600 platser med utsikt över travbanan. **Välkommen hälsar Nina med personal!**

SOMMARMENY

Cevichè på hälleflundra

89 kr

serveras på bädd av mangold o ruccola
Allergiinformation: Röd chili, koriander, lime, mango, papaya, honungsmelon, vattenmelon

Trålmacka

155 kr

travets klassiska räkmacka
Allergiinformation: Gluten, laktos och ägg.
Kan fås som laktos och äggfri

Caesarsallad

149 kr

Romansallad, rödlök, brödkrutonger, körsbärstomater och parma-chips. Caesardressing och kycklingfilé
Allergiinformation: Gluten och laktos, kan fås som Glutenfri utan brödkrutonger

Inkott Hälleflundra

245 kr

kryddad med Pernod och saffran, serveras med färskpotatis, grön sparris och vermouthsås
Allergiinformation: Laktos

Cajun kryddad

hängmörad entrecote

239 kr

serveras med ljummen bönsallad och chili/paprikasmör Allergiinformation: Laktos.
Kan fås som Laktosfri utan kryddsmör

Kökets gröna

129 kr

Vegetarisk lasagne med bönsalsa.
Allergiinformation: Gluten, laktos

Dagens husman

119 kr

Dessert

79 kr

Apelsindoftande jordgubbssoppa med gräddvaniljglass
Allergiinformation: Laktos. Kan fås som laktosfri med laktosfri glass

Till kaffet:

Kjells chokladbit 8 kr
Latte bit, Mazarin, Choklad boll 20 kr

Dags igen för Hästägaredagen!



Petter Johansson - Sportchef

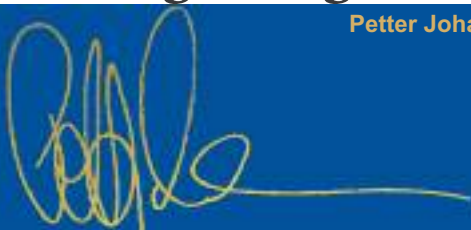

E3-Sverige största treåringsserie...

Förra helgen var det dags för det "första stora slaget" för treåringarna, då E3-finalerna avgjordes på Eskilstuna. Det är alltid lika spännande att se vilka som har utvecklats mest under vintern och våren för att sedan göra upp i E3-finalen. Färjestadstravet är en av sex arrangerande banor bakom succén E3 – Sveriges största treåringsserie. E3 innehåller inte enbart uttagningslopp och finaler utan även bonuslopp (42 st.) och två revanscher – totalt delar E3 Travlopp AB ut över 13 miljoner kronor i prispengar till hästägarna som har satsat på E3!

"Imponerande uppvisning"

I stofinalen fick vi se en imponerande uppvisning av Tamla Celeber, tränad av Roger Walmann och för dagen understödd av Torbjörn Jansson. Familjen Nilsson uppfödare till Tamla Celeber är från Eskilstuna och samtliga var på plats för att följa sin ögonsten. Dottern Sara "jobbade" in Tamla Celeber till en lätt seger och det troliga var att Sara var tröttare efter loppet än segrarinnan.

I finalen av den öppna klassen trodde många (även jag) att det skulle bli en slugger duell mellan Robert Bergh's Kadett C.D. och Lutfi Kolgjini's Raja Mirchi men det hela slutade med en lekande lätt spetsseger för Timo Nurmos-tränade Amaru Boko som vann på tangerat svenskt rekord (12,9am), i sulkyn satt Jorma Kontio.

"Smaka på segerns sötma!"

Det är otroligt kul att få se engagerade ägare och uppfödare inför ett lopp. Det finns en förväntan, en spänning men framförallt ett hopp som man inte kan hitta någon annanstans. Tolv ekipage skall göra upp om evig ära, den känslan man får uppleva när man står mitt i "smeten" och väntar på att startbilen skall släppa fältet är helt fantastisk. Jag hoppas att alla hästägare får möjlighet att smaka på segerns sötma, oavsett om det är i en E3-final eller i ett P.21-lopp, så smakar den gott!

Färjestadstravet vill framföra ett stort grattis till tränare, vårdare, uppfödare, ägare samt körsven till E3-vinnarna Tamla Celeber och Amaru Boko.

Nu ser vi fram emot fina E3-uttagningar på Gävle den 10 augusti. Finalerna över kortdistans går på Örebro den 20 & 21 augusti.

Hög V5-omsättning...

Vi har en spännande tävlingsdag framför oss med ett par riktigt fina V5-lopp. Det är i stort sett fulltaliga lopp (förutom montéloppet) vi bjuder på, vilket är otroligt glädjande att se. Till några av kvällens propositioner var det över 30-hästar anmälda, vilket ger en fin sportslig kvalitet. Vi är ikväll saxbana till Täbygalopp, vilket gör att vi hoppas på extra hög V5-omsättning. Ett passande tillfälle att öka på "semesterkassan".

Känn Er varmt välkomna till kvällens tävlingar

Petter Johansson/Sportchef

DAGENS HÄLLTIDER

Kl. 16.15 Entrén öppnas
Kl. 16.35 Färjestad i repris
Kl. 16.40 Montékväl & premiellopp
Kl. 16.55 Kval & premiellopp
Kl. 17.00 Restaurangen öppnas
Kl. 17.10 Kvallopp
Kl. 17.30 Provstart bakom startbilen

Kl. 17.30 Del av toton öppnas
Kl. 18.10 Ponnylopp
Kl. 18.24 Defilering lopp 1
Kl. 18.30 Start lopp 1
Efter lopp 3 Värningsinfo från Patrik Nilsson
Kl. 19.35 Start V5-1
Kl. 21.30 Lopp 10

MÅNADENS HÄST JULI

Fly High Kemp

6 år, svbr. s e.Dreamaster u.Diane de Moncroi e.Jet du Vivier
 Rekord 1.15,7m, 1.12,1ak. Prissumma 563.230 kr



Ägare: Fästighets AB Alert, Göteborg **Uppfödare:** Stuteri Kemppi AB, Upplands Väsby
Tränare: Erik Berglöf, Karlstad

Ring Kjell om hästförsäkringen!

Kjell Skoog
 Telefon 054-53 13 20
 Mobil 070-558 81 66



farjestadstravet.se, start 18.10, deflering 18.04.

Kategori B,
2140 m. Voltstart.
Pris: 1.200-600-400-300-200-(100) kr.
Grundrut 2.20,0 - Fri Handicap, handicaper Per Inge Persson.
Hederstärcke till segrande ponny, hpr 1-3 plac, rosetter 1-5 plac

| | | | | | |
|---|----------------|--------------------------|--------------------------|--------------------------|---------------|
| 10: 2 1-0-0 19,7 850 | | 09: 3 0-1-0 21,3 775 | | Tot: 6 1-1-0 | |
| TELLMA | 2140 :1 | *19,7^K | | | 1.625 |
| 9.br. s. e Juniorsörken - Maribella e Retzell | Karlsson K | F | 05/09-6 | 3/1640 | 2 21,3g - |
| 1 Svart , vitt axelpå & diag fält, rev; vi | Karlsson K | Åm | 18/7-5 | 1/1700 | 5 26,6 - |
| Åm | Karlsson K | Åm | 2/8-1 | 1/1680 | 5 22,4 - |
| | Lidvall K | Åm | 2/5-1 | 1/1680 | 0 29,5g - |
| | Karlsson K | Åm | 5/6-9 | 1/1720 | 1 19,7g - |
| 10: 1 0-0-0 22,2 0 | | 09: 1 0-0-0 0 | | Tot: 27 2-3-2 | |
| ATERIX | 2 | 15,6^K | 16,9^M | 17,3^{AK} | 3.790 |
| 10.br. v. e Kej - Opp e Sifon | Dahlgren S | G | 09/08-5 | 2/2180 | 5 19,2 - |
| 2 Blå , rött axelskärp & ärm; vit | Dahlgren S | S | 09/08-6 | 1/2160 | 6 16,9g - |
| Dahlgren Johan, Borlänge | Dahlgren S | Ro | 6/9-2 | 1/1680 | d u g - |
| S Wallin Hall Isabella | Ånander-G.L | G | 27/9-4 | 1/1640 | k 27,0 gdk - |
| | Wallin Hall I | S | 20/6-9 | 2/2180 | 0 22,2 - |
| 10: 1 0-0-1 18,2 200 | | 09: 11 0-1-0 19,1 950 | | Tot: 20 1-2-2 | |
| ZELENO | 2160 :1 | 18,2^K | 19,1^M | | 2.475 |
| 6.ljbr. v. e Raider - Zavanna e Vagabond | Björk L | Rå | 8/8-8 | 5/2140 | d 5g - |
| 3 Blå , svarta hängslen & revär; vit | Björk L | S | 22/8-8 | 6/1640 | d 2ag - |
| Björk Linnea, Enviken | Björk L | Ro | 13/9-k | 6/1640 | k 27,2g gdk - |
| Ro Björk Linnea | Björk L | G | 27/9-5 | 1/2140 | 2 19,1 - |
| | Björk L | G | 27/6-4 | 1/1680 | 3 18,2g - |
| 10: 6 0-0-0 16,7 825 | | 09: 5 0-0-1 16,5 350 | | Tot: 53 2-6-7 | |
| KÅLMANS PYRET | 2 | 16,5^M | 16,6^{AM} | | 7.750 |
| 12.bkvs. s. e Polar - Cecilia e Ponte | Hansen R | E | 25/4-10 | 1/1740 | 4 17,0 - |
| 4 M.blå , illa/vit vinkel; vit | Hansen R | F | 8/5-9 | 1/1680 | 4 18,3 - |
| Hansen Ann-Sofie & Sven, Kil | Hansen R | Åm | 5/6-1 | 6/1680 | 0 18,0g - |
| Hansen Rebecka | Hansen I | Åm | 5/6-9 | 1/1780 | 4 17,9g - |
| | Hansen R | G | 27/6-4 | 1/1680 | 5 18,2g - |
| 10: 2 0-0-0 16,7 300 | | 09: 10 1-2-0 19,1 2.275 | | Tot: 12 1-2-0 | |
| RAIN II | 2180 :1 | 16,7^K | 19,8^M | 14,5^{AM} | 2.575 |
| 4.mbr. h. e Korsnäs Brådis - Hajette e Haj | Ivarsson E | S | 19/9-4 | 3/2140 | 4 14,8ag - |
| 5 Svart , vit triang grönt brb&ärm; Svart | Ivarsson E | S | 4/10-22 | 3/2140 | 0 14,5ag - |
| Ivarsson Emma & Adam, Karlstad | Ivarsson E | F | 19/10-1 | 2/1640 | 5 21,1 - |
| Ivarsson Emma | Ivarsson E | Åm | 2/5-1 | 2/1700 | 5 20,9g - |
| | Ivarsson E | Åm | 5/6-1 | 4/1680 | 7 16,7g - |
| 10: 2 0-0-0 15,2 0 | | 09: 8 0-0-2 12,6 950 | | Tot: 29 1-4-5 | |
| RAIBA | 2200 :1 | 12,6^M | | | 4.100 |
| 7.br. s. e Raider - Harba e Lurifax | Florqvist E | F | 12/9-3 | 1/1740 | d u g - |
| 6 Vinröd , vita vinklar; vinröd | Florqvist E | År | 19/9-1 | 2/1760 | 5 16,1 - |
| Florqvist Emmelie, Kil | Florqvist E | F | 19/10-1 | 2/1700 | 3 15,2g - |
| Florqvist Emmelie | Florqvist E | Åm | 5/6-1 | 1/1720 | 0 15,2g - |
| | Florqvist E | År | 27/6-1 | 2/2100 | d u g - |
| 10: 3 0-0-0 04,8 0 | | 09: 7 0-1-0 04,2 775 | | Tot: 46 5-3-3 | |
| ZALSA | 2360 :1 | 04,2^K | 08,5^M | 09,1^{AM} | 6.175 |
| 11.fux s. e Bandit - Zäta e Manfred | Karlin J | F | 12/9-5 | 1/1700 | 2 04,2 - |
| 7 Svart , vinröd lodr.fält,exp&rev;vinröd | Karlin J | Mo | 21/11-1 | 2140 | 6 12,6 - |
| Karlin Johanna, Arjäng | Karlin J | F | 8/5-4 | 2/1720 | 0 08,0g - |
| År Karlin Johanna | Karlin J | Åm | 5/6-11 | 1/2180 | d 9g - |
| | Karlin J | F | 14/6-1 | 1/1640 | 0 04,8 - |



Färjestads Travskola erbjuder....

Höstens kurser startar vecka 34....



Kurser för elever från 4 år till vuxen.

Grundkurs - Licens.

Kurser för elever med särskilda behov

B-tränarkurs

Dubbelsulky med stor häst

Ponnyexpressen

Svensexor/möhippor

Kalas

Läger

För mer information www.farjestadstravet.se eller
ring Stina Hallerstedt tel. 073-4441354

Spelskola

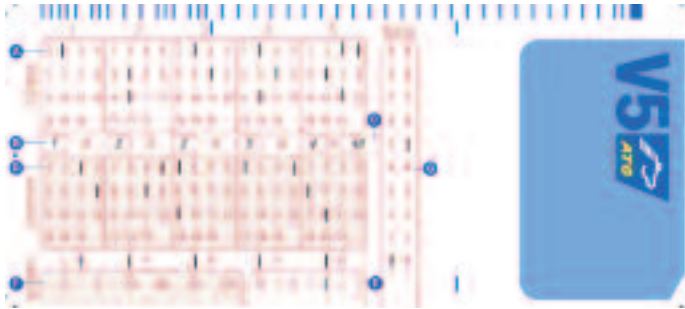

- A. Dra ett lodrätt streck över numret för varje häst du har valt i avdelningen (V5-loppet).
- B. Fyll i antalet hästar du har valt i varje avdelning.
- C. Multiplicera antalet hästar i varje avdelning med varandra och skriv resultatet här.
- D. Reserver (se separat rubrik).
- E. Välj dag.
- F. System (se separat rubrik).
- G. Välj bana. Kod för aktuella bana finns i programmet.

Vad är vinnarodds? Om din häst vinner, kan du gå till kassan och hämta ut dina vinstpengar. Hur mycket det blir beror på vilket odds hästen gav. Oddset bestäms av hur mycket som spelats på just den hästen. Den häst som står lägst i odds kallas "favorit". Hästarnas vinnarodds hittar du på oddsindikatorn strax före mål eller i intern-TV.

Vilken häst vinner? Ja, det är ju vad det hela går ut på. Att försöka lista ut i förväg vem som vinner. Om du är nybörjare så har du hjälp av tidningar och travprogrammet där hästarna chansvärderats under varje lopp. Du får också stor hjälp av informationen i intern-TV.

Vinnare går att spela i varje lopp. Du satsar pengar på den häst du tror vinner loppet. Du får satsa hur mycket du vill men lägst fem kr. Du säger t.ex.: "Vinnare, nr 3, 20 kr".

Plats går också att spela i varje lopp. Du satsar pengar på den häst du tror ska komma bland de tre första (i lopp med sex eller färre hästar betalas det bara ut plats på de två första). Det är alltså "lättare" att vinna pengar på platspelet jämfört med vinnare och oddsen blir därför lägre. Ev. platsodds ser du i intern-TV. Du får satsa hur mycket du vill men lägst fem kr. Du säger t.ex.: "Plats, nr 8, 30 kr".

Tvilling - här gäller det att hitta de två hästar som först kommer i mål i ett lopp, det vill säga 1:an och 2:an oavsett ordningsföljd. Lägst insats är fem kr per kombination. Raden "u-hästar" kan lämnas tom eller så kan du fylla i en s.k. utgångshäst. Det betyder att du begränsar ditt spel till att en av u-hästarna skall vara 1:a eller 2:a tillsammans med en av hästarna som du markerat i raden "hästar". Vadet kan även göras muntligt i totokassan.

V75, V64, V65, V5 & V4 är spelen för dig som vill vinna stora pengar. V75 (lördagar) omsätter runt 80 miljoner och det gäller att tippa rätt i sju lopp (vinst

på 7, 6 och 5 rätt). På vardagar och söndagar är det V65 på utvald bana och där gäller det att hitta vinnaren i sex lopp (vinst på 6 och 5 rätt). Du kan spela V5 på varje tävlingsdag förutom vid V65 och lunchtrav. Det gäller att hitta vinnaren i fem lopp. Du vinner på 5 rätt (eller på 4 rätt om ingen har 5 rätt). V4 är ett lunchspel varje helgfri vardag (kl.12.20-13.05) och du vinner på 4 rätt (eller på 3 rätt om ingen har 4 rätt)

V75/V64/V65/V5/V4 är s.k. kombinationsspel där du kan strecka för fler alternativa vinnare på kupongen. Du multiplicerar antalet streckade hästar i varje lopp för att få antal rader, som du sedan multiplicerar med spelformens radpris. Radpriset är en krona för V5/V64/V65 och 50 öre på V75. På lunchspelet V4 är radpriset två kronor. Kombinations- eller streckspelet spelas på särskilda kuponger och lämnas in före start av första loppet i resp. spelform.

Dagens Dubbel - du ska tippa vinnaren i två särskilda lopp som är namngivna i travprogrammet. Du vinner om du har rätt häst i båda loppen. Blir någon av hästarna struken får du tillbaka insatsen för de kombinationer hästen ingår i. Du använder en speciell kupong eller lämnar vadet muntligt i totokassan. Lägst insatsen är fem kr.

V3 - här ska du tippa vinnaren i tre utvalda lopp. Fyll i dina hästar i varje avdelning, multiplicera antalet hästar i varje lopp för att få antalet rader. Varje rad kostar tio kr. Du kan även muntligt beställa antal andelar à tio kr på de hästar du vill spela i V3-1. Vinner du där väljer du vidare i V3-2. Hur många hästar du kan välja beror på hur många andelar du satsat på vinnaren i V3-1. Vinner du även i V3-2 placeras du dina resterande andelar i V3-3. Du kan byta dina andelar om du ångrar dig till annan häst ända fram till start i V3-2 och V3-3. Vinstens värde anges per andel.

Fråga gärna i totokassan om du är osäker.

GRATTIS HÄSTÄGARE!



Färjestads Travsällskap i samarbete med Hästägareföreningen skänker under 2010 en DVD-inspelning av loppet till segrande hästs ägare. Håll utkik i brevlådan för inom kort kommer DVD:n.

Testa ny teknik - skoinfo i mobilen



Under de närmaste tävlingsdagarna kommer vi att testa skoinformation i mobilen.

SMS:a FTRAVSKO till 72777 så får du skoinformationen till V5 som ett sms i mobilen.

Pris: 2 kr/sms (upp till 20 kr/V5 omg.)



- Eskilstuna fredag 2 juli: **Tamla Celeber** (Roger Walmann) – STOFINAL (650.000 kr)
- Eskilstuna fredag 2 juli: **Aurora Boko** (Stig H Johansson) – STOCONSOLATION (75.000 kr)
- Eskilstuna fredag 2 juli: **Dragon Tooma** (Henrik Larsson) – CONSOLATION (100.000 kr)
- Eskilstuna lördag 3 juli: **Amaru Boko** (Timo Nurmos) – FINAL (800.000 kr)
- Örebro fredag 20 aug: STOFINAL (650.000 kr)
- Örebro fredag 20 aug: STOCONSOLATION (75.000 kr)
- Örebro fredag 20 aug: CONSOLATION (100.000 kr)
- Örebro lördag 21 aug: FINAL (800.000 kr)
- Färjestad måndag 22 nov: REVANSCH, Öppen klass (300.000 kr)
- Romme fredag 10 dec: REVANSCH, Stoklass (300.000 kr)

★ **E3 – Sveriges Populäraste Unghästserie!** ★

Fokus på Morgan Ivarsson

Ålder: 70-02-19

Bor: Karlstad

Familj: Fru Helene, barnen Emma (15) och Adam (11).

Tränarsegrar: 53

Kusksegrar: 135

Träningsavgift: 220kr/dag fram till 2-år, 250kr/dag 10% på inkört

Uppsittningsavgift: 200 kr 5 % A-trän. 10 % B-trän.

Anställda: Thomas "Harpo" Eriksson och Helene Ivarsson

Historik/Dåtid

Meriter: Flertal V65-segrar med bl a Gaitlin Bob, Increase Broline och Sir Henry. 2:a plats I V75 med Sir Henry.



Morgan Ivarsson möter upp utanför stallet med två kaffekoppar och kissande blick, då solen gör sig rejält påmind. Solen är lätt irriterande i ögonen och ett par solglasögon skulle vara på sin plats men samtidigt värmer den skönt under eftermiddagen så vi slår oss ner utanför stallet. Vilket inte tillhör vanligheterna för "flitige" Ivarsson. Han har precis som många andra inom den här branschen en förkärlek till att arbeta.



Sir Henry

"Jag tog honom lite för hårt"

Det är inte endast framgångar när man håller på med trav. Vilket är ditt sämsta minne eller största besvikelsen?

- Jag är besviken på att jag inte har fått ut den kapaciteten i Grain de Café som han besitter. Jag kände tidigt att det här var en häst med mycket fina resurser. Han hade lätt för sig som två- och treåring och det troliga är att jag tog honom lite för hårt, vilket han inte var psykiskt mogen för. Det känns som ett litet misslyckande.

Vi börjar direkt med det positiva, vilket är ditt bästa minne?

- Det var när jag blev tvåa i V75 med Sir Henry på Bergsåker. Det var under Sundsvall Open-dagen så det var välfyllt på publikplats, vilket gjorde det extra roligt att det gick bra.

Det var en andraplats som blev ditt bästa minne, men vilken är din roligaste segern?

- Det var första segern i karriären. Jag vann med familjehästen Royal Green Hill på Eskilstuna, jag tror det var 1992.



Grain de Café

Varför började du med trav?

- Jag har alltid varit intresserad av djur men att det blev trav var mycket min morfars förtjänst. Han ägde en gård strax utanför Karlstad, där han hyrde ut stallet till Peter Cederin. I tonåren började jag att springa i stallet och från 15-årsåldern, så var jag i stallet i stort sett varje helg och skollov. Det hela utvecklades undan för undan och efter skolan började jag jobba hos Cederin. Det var en lärorik tid där fick man lära sig att vara noggrann. Peter Cederin är en av mina förebilder. Han har en stor styrka om tränare och det är att han alltid tror på sitt träningskoncept. Han löper linan ut utan att hatta och byta från vecka till vecka. Sedan är han otroligt duktig på att ta tillvara på hästen och få ut så mycket som möjligt efter individens förutsättningar precis som min andra idol Stig H Johansson.

Ivarsson träningsstall har utvecklats successivt vilket syns på resultatet. Han har kört in mer pengar för varje år sedan starten på hans a-tränarkarriär 2003, då körde han in 132 150 kronor och 2009 var resultatet goda 725 512 kronor.

Vad har du för någon träningsfilosofi?

- Grunden är att träna mycket men inte så fort. Jag vill att hästarna skall få en bra grund att stå på, så



Increase Broline

möver. Kvaliteten på stammarna har blivit bättre och bättre och jag har aldrig haft så här bra förspant.

Bästa hästen i stallet?

- För tillfället är det Gaitlin Bob men jag har även lite förhoppningar på Daniel Melun och ett par andra.

Hästar i träning

| | | |
|--------------------|------|-------------|
| Burning Love | 6 år | 82.843 kr. |
| Curre Corner | 4 år | 2.000 kr. |
| Daniel Melun | 3 år | 15.000 kr. |
| Deep Sign | 5 år | 116.300 kr. |
| Eduna | 2 år | 0 kr. |
| Gatlin Bob | 4 år | 239.800 kr. |
| Holy Smoke Moss | 5 år | 0 kr. |
| Increase Broline | 5 år | 296.464 kr. |
| Jan Cahoot | 2 år | 0 kr. |
| Julian Port | 5 år | 96.557 kr. |
| Kapten Morgan | 5 år | 90.401 kr. |
| King Classic | 2 år | 0 kr. |
| Liza Broline | 2 år | 0 kr. |
| Lorei Broline | 2 år | 0 kr. |
| McLine | 3 år | 0 kr. |
| Miss Sharapova | 2 år | 0 kr. |
| Perfect Glider | 2 år | 0 kr. |
| Peter den Store | 4 år | 75.131 kr. |
| Piecinthepuzzle | 2 år | 0 kr. |
| Prince Lu | 4 år | 36.350 kr. |
| Princess Madeleine | 3 år | 33.000 kr. |
| Sebastian Melun | 2 år | 0 kr. |
| Syster Jane | 3 år | 0 kr. |

jag lägger ner mycket tid på uppträningen av unghästarna. Sedan är återhämtning något som jag tycker är viktigt. Jag ger bland annat dem en vecka i hagen mellan träningsperioderna för att de skall få tid att ta igen sig och bygga upp sig. När det gäller träningsupplägg så blir det mycket intervallsträning, där jag alltid kör 700 meters intervaller mellan 1.30-1.35-tempo.

”Det ser riktigt bra ut!”

Hur ser det ut i stallet?

- Det ser riktigt bra ut! Jag har en fin mix av unghästar och starthästar så det ser spännande ut fra-

Vi är halvvägs på 2010, vad har du för mål för stallet?

- Hästarna har börjat året bra, vilket är riktigt positivt. Jag har alltid som mål att förbättra föregående års resultat och hittills har det gått bra. Jag lägger fokus på att köra in så mycket pengar som möjligt till mina ägare och när det gäller segrar så kommer det i andra hand. Jag blir hellre tvåa och får 50 000 kr, än vinner och får 40 000 kr.

”Jag kan koncentrera mig på att träna häst”

Du har stallet inne på Färjestadstravet, vad tycker du om träningsmöjligheterna?

- Det är helt perfekt, här finns allt man behöver. Banorna är alltid i ordning, vilket gör att jag kan koncentrera mig på att träna häst istället för att vattna och sladda banor.

Vad tycker du om travet idag?

- Sporten håller hög kvalitet. Jag skulle vilja säga att sporten är bland den bästa i världen. Sporten sköts proffsigt och jag tycker det är riktigt bra ordning på våra tävlingar och arrangemang. Det jag och förmodligen många med mig vill se är mer folk på banorna. Det är otroligt kul att få köra lopp under ”stordagarna” runt om i Sverige då det är fullt med folk runt tävlingsovalen. När det gäller nyrekrytering så ser det lite tufft ut. Vi har låg konjunktur i Sverige och det känns som att det är tufft för alla idag. Vi får bara hoppas att det vänder...



Gatlin Bob

Fem korta

Dold talang?

Matlagning

Sämst på?

Att förlora

Favoritbana?

Färjestad

Bästa film?

The Love Guru

Hobby?

Familjen. Barnen och deras fritidsaktiviteter

Vad gör du 2015 – hur ser din verksamhet ut?

- Verksamhetens storlek är förhoppningsvis lika som nu, då jag inte har någon ambition att bli en stortränare utan trivs bra med att ligga runt 20-hästar. Det jag hela tiden jobbar för och med är att jag skall få bättre och bättre hästar och att jag kan vara med och slåss i V75 och kanske något större unghästlopp.

Om vi ser till helheten, vad tror du om travets framtid?

- Förhoppningsvis utvecklas det åt samma håll som travet har gjort på slutet. Jag tycker att det är bra spel och det är givetvis viktigt för samtliga inblandade i travet. Det jag hoppas på är att vi kan vända trenden på publiken så att det blir mer folk på banorna. Det är så otroligt kul att köra inför storpublik.

Morgan Ivarsson

Mobil: 070-310 21 08, E-post: info@morganivarsson.com

Programtips

V5-1

- 4 Megiddo
- 1 Ronella
- 9 Nordic Beauty (US)
- 6 Anna Häleryd
- 3 Whizz Bang (DE)
- 11 Global Killer
- 10 Moulin Rouge
- 7 Adina Häleryd
- 8 Satindoll S.I.R.
- 12 Blue Note
- 2 Della Will
- 5 Rosvalley Victoria

V5-2

- 5 Lille Rasmus (DK)
- 3 Sidi Bouzid
- 11 Salut Brick
- 4 Markatta
- 10 Tiger Tex
- 6 Donna Giant
- 7 Celine Abb
- 1 Global Hope
- 9 Global Indemnity
- 12 Corazzini
- 8 Cyr On
- 2 M.Monroe

V5-3

- 10 Good Speed
- 2 Sanda Seacrest
- 7 Felix Vingboons
- 4 Atalanta B.F.L.
- 3 Patron Indika
- 5 Citius
- 14 Lucky Fairytale
- 12 Galileo Bisa
- 13 Martello
- 8 Jagare
- 9 Eva Sofie
- 15 Campari Clipper
- 1 Wilma Sáfin
- 6 Epos
- 11 Nathalie on Rie

V5-4

- 2 Emelia Way
- 11 Gazza Crown
- 4 Victor Palema
- 1 Chatman
- 9 Majestic Rhode
- 6 Zouniek Landerye* (NL)
- 3 Piercing
- 5 Prince Lu
- 12 Castello
- 10 Stacey's First
- 7 Hope Winner
- 8 Mallory

V5-5

- 5 Year One* (NO)
- 3 Splendido Star
- 6 Major Växus
- 4 Good Capacity
- 1 Gazpower (NO)
- 8 Bill Boing
- 10 Lavenir
- 11 Prince Juliano
- 2 Jacksonville I.T.
- 9 Stepping King
- 7 Starbright Winner
- 12 Jojje Avant

V5-systemet: 6x3x4x3x1= 216 rader

Bolagssystemet: 6x7x4x6x1 = 1008 rader

V3-förslaget

- V3-1 5
V3-2 1-3-4-10
V3-3 5-6-10-14-15
20 rader=200 kronor

Spiken

V5-5 nr 5 Year One är en segervan herre som nu gör debut i regi Åke Svanstedt. Han har tränat på under en period och allt verkar bra enligt stallet. Stall Svanstedt har formen helt på topp och det troliga är att Year One kommer välförberedd till kvällens tävlingar. Han har tidigare svarat för flera gedigna prestationer i Norge och från ett bra spår tror vi att han är starkast till slut. En sund V5-spik.

Släggan

V5-3 nr 4 Atalanta B.F.L. har lyft sig på slutet och svarade näst senast på Arvika för en mycket bra avslutning efter en sen lucka. Han var klart bra som tvåa senast på Åmål och med lite klaff med positionerna bör han vara med i den främre träffen. Roligt skrällbud.

Kvällens bästa spel

Kvällens Vinnarspel

Vi tar en liten chansning och hittar en vinnare redan i lopp 1 i **7 Jennie J.** Hon har inte startat på en "evighet" och gör nu debut i monté, vilket känns som några frågetecken men här finns även en del utropstecken. Hon rids av rutinerade Sofia Luck och allt som oftast går hästarna extra bra i första starten under sadel. Vi hoppas på allt över 7 ggr pengarna.

I lopp 2 startar **2 Nearly Nine Feet** och hon såg lysande ut i kvalet. Trampar hon iväg felfritt är det en toppchans. Får vi hoppas på 2 ggr pengarna.

Kvällens Platsspel

Lopp 10 nr 6 Mr Centennial har klart bra kapacitet i grunden men gör allt som oftast bort sig med galopp. Nu har han ett intressant utgångsläge

med springspår och startsnabbe Mickael J Andersson bör hitta ner till en passande position och skulle han sedan få fritt kan det till och med räckta till seger men vi nöjer oss med att spela plats.

Tvillingen

Lopp 8 U-häst: 5 Övriga: 1-3

Vi tror hårt på Svanstedts nyförvärv **5 Year One** och spikar även honom på tvillingen. Som motbud tar vi med **1 Gazpower** som har fin form och ett perfekt spår då han kan öppna riktigt snabbt från start. **3 Splendidio Star** har visat fin form en längre tid utan att få utdelning. Dags nu?

1**Gul**

V P Tv

STC:s Montésarie4-åriga och äldre högst **515.000 kr.****2140 m. Monté.** Tillägg 20 m vid vunna **70.000 kr.**, 40 m vid **185.000 kr.**

Pris: 20.000-10.000-7.500-5.000-3.000-(2.000) kr.

STC:s hederspris till segrande hästsägare, ryttare och vådare.

ca kl 18:30

2010-07-12

F = 15

| Udda | 1 | 2 | 3 | 4 | 5 | 6 | 7 | 8 | 9 | 10 | 11 | 12 | 13 | 14 | 15 | 16 | 17 | 18 | 19 | 20 |
|------|--------------|----|---|---|---|---|---|---|---|----|----|----|----|----|----|----|----|----|----|----|
| | Plas | | | | | | | | | | | | | | | | | | | |
| | Tvillingodda | Tv | | | | | | | | | | | | | | | | | | |
| | | | | | | | | | | | | | | | | | | | | |

ON MY HONOUR**2140 :1 16,6^M 16,3^{AK} 65.250**

| | | | | | | | | |
|----------|---|-------------|---------------|----|--------------|-------------|---|--------------------|
| 1 | 9.br. v. e Spotlite Lobell - Raffinette e Senate Hill | 10: 3 0-0-0 | 20,7a 0 | | 09: 12 1-0-0 | 16,7 18.000 | | Tot: 47 1-1-4 |
| | Uppf: Persson Ingbritt, Kil | | Jacob S | Åm | 22/9 -4 | 3/ 2080 | 0 | dist c c 144 25' |
| | Åg: Stall Entita KB, Deje | | Berglöf E | F | 21/12 -3 | 6/ 1640 | 8 | 20,5 a c c 243 25' |
| | Grå , svart kil, vita ärm; vit | | Berglöf E | F | 17/2 -1 | 10/ 2140 | 0 | 20,7 a c c 578 25' |
| | Johansson Ulla-Britt (Johansson Jörgen) a | | Johansson U-B | F | 7/6 -10m | 5/ 2140 | 0 | dist g ø ø 368 20' |
| | | | Johansson U-B | År | 26/6 -7m | 2/ 2140 | d | våg0 c c 207 20' |

RENEE FIELD**2 18,5^K 18,6^M 23.500**

| | | | | | | | | |
|----------|--|-------------|-------------|----|-------------|----------|---|-------------------|
| 2 | 4.mbr. s. e Center Field - Linnea Calmon e Giant Chill | 10: 2 0-0-0 | 18,6 0 | | 09: 4 0-0-0 | 0 | | Tot: 9 0-0-1 |
| | Uppf: Hansen Roland, Kungsbacka | | Jakobsson M | Ax | 23/3 -k | 6/ 2140n | k | 22,1 g - - gdk1 |
| | Åg: Sandberg Ronny, Kungsbacka | | Jensen F | Å | 8/4 -11 | 3/ 2140 | 0 | 18,6 c c 202 12' |
| | Svart , blå bröstb.& ärmstjärnor; svart | | Andersson M | Å | 26/4 -km | 3/ 2140 | k | 20,6 - - gdk |
| | Andersson Malin (Sandberg Ronny) a | | Elfstrand M | Å | 27/5 -5 | 6/ 2140 | d | 8 ag ø ø 1059 70' |
| | | | Haugstad K | Å | 17/6 -k | 5/ 2140 | k | 20,4 - - gdk |

RYDENS CAVATINA**3 17,6^M 15,4^{AK} 66.233**

| | | | | | | | | |
|----------|--|-------------|--------------|----|-------------|-------------|---|--------------------|
| 3 | 8.br. s. e Barbeque - In Nibs e Songcan | 10: 0 0-0-0 | 0 | | 09: 9 1-0-1 | 17,6 29.000 | | Tot: 18 2-1-1 |
| | Uppf: Rydén Arne & Siv | | Eriksson K | Mp | 1/9 -3 | 2/ 2140 | 7 | 17,4 a c c 387 25' |
| | Åg: Pettersson Rune & Emelie | | Pettersson R | Hd | 14/9 -10 | 4/ 2646 | 0 | 18,0 a c ø 228 15' |
| | Vit , grått axelpårosa hängsl, rev; vit | | Källgren D | Ax | 29/9 -5 | 7/ 1640 | 0 | 15,4 a ø ø 421 20' |
| | Nilsson Frida A (Pettersson Rune) a | | Takter J | Å | 8/10 -4 | 6/ 2140 | 0 | 18,9 ø ø 331 40' |
| | | | Pettersson R | Å | 3/12 -7 | 3/ 1640 | 0 | 17,0 a c c 705 30' |

ACHANTY HARVESTER**4 17,8^M 16,3^{AK} 47.742**

| | | | | | | | | |
|----------|--|-------------|-------------|----|--------------|-------------|---|--------------------|
| 4 | 7.svbr. v. e Mr Drew - Rani Harvester e Net Profit | 10: 3 0-0-0 | 19,7 0 | | 09: 21 0-2-1 | 17,8 37.242 | | Tot: 29 0-2-2 |
| | Uppf: Svensson-Disanto Gin, Åmotfors | | Nylökken M | Bj | 21/10 -9m | 2140 | 6 | 20,0 - - 50 - |
| | Åg: Stall Harvester | | Edqvist P | F | 16/11 -9 | 5/ 2140 | 0 | 18,9 a c c 229 18' |
| | Grön , gult axelparti, gul/vit ärm; gr | | Albinsson B | År | 14/4 -7 | 3/ 1640 | 0 | 18,4 a c c 138 20' |
| | Erixon Anna (Svensson-Disanto Gin) a | | Jakobsson M | År | 11/6 -9 | 3/ 2140n | 0 | 19,7 ø c 184 7' |
| | | | Berglöf E | Åm | 28/6 -9 | 5/ 2080 | 0 | 20,3 g ø c 470 7' |

SCOTTS FELIX**5 17,5^M 17,6^{AM} 35.435**

| | | | | | | | | |
|----------|---|-------------|--------------|----|-------------|-------------|---|--------------------|
| 5 | 8.svbr. v. e Scott S.Hanover - Stella Key e Clipper Key | 10: 3 0-0-0 | 23,0 500 | | 09: 8 0-1-0 | 17,5 12.063 | | Tot: 29 3-3-3 |
| | Uppf: Johansson Anita, Rolfstorp | | Fischer N | Ax | 15/12 -10 | 3/ 2160n | 0 | 19,1 ø c 277 6' |
| | Åg: Eriksson Linda M, Nossebro | | Aarum D | Ax | 29/12 -1 | 3/ 2160 | 0 | 22,5 c c 402 20' |
| | Brun , ljlblå axelp, ljlblå stj ärm; brun | | Eriksson L M | Å | 8/4 -10m | 3/ 2140 | 0 | 23,0 g c c 198 25' |
| | Eriksson Linda M (Elfstrand Mimmi) | | Elfstrand M | Å | 17/5 -1 | 9/ 2140 | 5 | 19,1 a c c B-lp 3' |
| | | | Hultman M | Åm | 2/7 -10 | 4/ 2080 | d | ug ø c 267 7' |

HARD EXERCISE**6 17,6^M 17,1^{AM} 49.000**

| | | | | | | | | |
|----------|---|-------------|---------------|----|-------------|----------|---|--------------------|
| 6 | 4.br. v. e Armbro Trick - Human Touch e Super Arnie | 10: 8 1-0-3 | 17,6 49.000 | | 09: 0 0-0-0 | 0 | | Tot: 8 1-0-3 |
| | Uppf: Nordlander Lars, Gullbrandstorp | | Andersson M J | Ax | 13/4 -4 | 1/ 2140 | 7 | 17,1 a c c 126 25' |
| | Åg: Euro System AB, Gullbrandstorp | | Florhed O | Å | 13/5 -1 | 6/ 2140 | 7 | 18,0 a c c 437 30' |
| | Gul/svart , tredelad, vita ränder; gul | | Eriksson L M | Ax | 25/5 -km | 1/ 2140 | k | 22,8 - - gdk |
| | Oscarsson Jennifer (Elfstrand Mimmi) | | Goop B | Vg | 2/6 -4 | 12/ 2140 | 3 | 17,6 c c 100 15' |
| | | | Goop B | Å | 17/6 -6 | 11/ 2140 | 0 | 18,8 g c c 269 40' |

JENNIE J.**7 18,2^M 16,0^{AK} 68.000**

| | | | | | | | | |
|----------|---|-------------|--------------|----|-------------|-------------|---|--------------------|
| 7 | 5.br. s. e Super Arnie - Jennielite e Spotlite Lobell | 10: 0 0-0-0 | 0 | | 09: 9 0-1-0 | 19,0 19.500 | | Tot: 14 1-1-1 |
| | Uppf: Stall Karlberg AB, Torshälla | | Lindblom C-E | År | 06/09 -3 | 1/ 1640 | 0 | 16,7 a c c 34 18' |
| | Åg: Stall Anvilla Key | | Erixon L | Ö | 06/09 -5 | 6/ 1609 | d | u ag ø ø 257 18' |
| | Svart , vitt bröstband, ärmbindel; svart | | Nilsson J | F | 9/7 -2 | 5/ 2140n | 0 | 17,3 a c c 555 20' |
| | Luck Sofia (Magnusson Jan) a | | Luck S | Ö | 9/8 -km | 2/ 2140 | k | 21,0 - - gdk |
| | | | Nilsson J | F | 30/11 -7 | 9/ 1640 | 0 | 17,2 a c c 91 20' |

HELGA BROLINE**8 2160 :1 16,6^K *17,5^M *16,0^{AM} 179.300**

| | | | | | | | | |
|----------|---|--------------|--------------|----|--------------|-------------|---|------------------|
| 8 | 6.mbr. s. e Pine Chip - Handsome Hornline e Lindy's Crown | 10: 11 1-0-2 | 16,6 22.300 | | 09: 20 2-2-2 | 19,6 81.000 | | Tot: 43 4-4-7 |
| | Uppf: Broline International AB, Svenljunga | | Flodin J | Å | 26/4 -1m | 1/ 2160 | 1 | 17,5 c c B-lp 3' |
| | Åg: AB Pillo's, Skillingaryd | | Flodin J | Å | 6/5 -2m | 1/ 2160 | 6 | 18,6 c c 61 25' |
| | Vit , blå axp.gul hängsl & ärm, stj; blå | | Flodin J | Ar | 31/5 -5m | 2/ 1700 | 3 | 16,6 c c 169 20' |
| | Flodin Jessica (Svensson Lennart) a | | Karlsson J J | Ax | 5/6 -2m | 7/ 2160 | 6 | 18,7 c c 259 20' |
| | | | Jarvén P | Vg | 13/6 -1m | 5/ 2140 | 3 | 18,7 c c 22 5' |

| | | | | | | | |
|--|--|-------------|-------------------------|--------------------------|-------------|-------------------|---------------------|
| MOCKAKUNGEN | | 2 | 15,6^M | 14,9^{AK} | | | 134.792 |
| 9 | 9.br. v. e Big Shot - | 10: 5 0-0-0 | 16,5 2.600 | 09: 17 1-2-0 | 15,6 32.714 | Tot: 61 3-4-3 | |
| | Quick Will e Express Pride | | Goop B | F | 8/3 -10 | 5/ 1660 | 0 17,5 c c 56 7' |
| | Uppf: Petterson Håkan & Gith | | Andersson T | F | 28/3 -2m | 1/ 2160 | 0 21,5 c c 469 20' |
| | Äg: Alexandersson Anna, Hammarö | | Beckman B | Ar | 11/6 -9 | 4/ 2160n | 0 dist g c c 307 7' |
| | Ljblå , svart/vitt bröstb & ärmrev; ljblå | | Jakobsson M | Ar | 20/6 -11 | 3/ 1720 | 7 16,5 c c 325 7' |
| Andersson Tina (Alexandersson Anna) a | | Partanen J | Am | 28/6 -9 | 3/ 2100 | 5 17,5 c c 288 7' | |

| | | | | | | | |
|--|--|----------------|-------------------------|--------------------------|-------------|--------------------|----------------------|
| STEFAN SUFFLOR | | 2180 :1 | 15,0^M | 14,1^{AK} | | | 509.750 |
| 10 | 7.svbr. h. e Ride the Night - | 10: 12 1-2-0 | 16,5 60.000 | 09: 23 1-2-2 | 15,0 66.250 | Tot: 84 7-8-6 | |
| | Eva Sufflör e Smokin Yankee | | Wulcan E | Ax | 30/4 -10 | 7/ 2140 | 6 14,8 a c c 715 15' |
| | Uppf: Husar Ingvar, Vårgårda | | Petterson E | Ö | 11/5 -3m | 6/ 2180 | 2 16,7 c c 205 20' |
| | Äg: Ollikainen Sanna & Karl-Mikael | | Askund M | Å | 20/5 -2m | 4/ 2160 | 0 17,2 c c 232 25' |
| | Svart , grön vinkel, gröna stj; svart | | Källgren D | Ax | 5/6 -6 | 5/ 2140 | 5 15,2 a c c 342 20' |
| Petterson Elinor (Ollikainen Sanna) a | | Askund M | Ar | 26/6 -7m | 4/ 2180 | 1 16,6 c c 151 20' | |

| | | | | | | | |
|--|--|---------------|-------------------------|--------------------------|-------------|-----------------|-----------------------|
| ONCE OR TWICE | | 2 | 15,4^M | 13,8^{AK} | | | 427.174 |
| 11 | 10.mbr. v. e Shogun Lobell - | 10: 9 0-1-3 | 16,1 36.788 | 09: 14 2-1-0 | 17,9 69.944 | Tot: 69 7-9-11 | |
| | Tailwind e Bosse Boss | | Johansson M H | F | 3/5 -8 | 7/ 2640 | 0 17,7 a c c 1734 25' |
| | Uppf: Hanninge Strandröjning AB | | Johansson M H | Mo | 18/5 -7 | 2140 | 2 16,3 a - - 167 - |
| | Äg: Johansson Malin H, Karlstad | | Johansson M H | Ax | 5/6 -7 | 6/ 2680 | 0 17,2 c c 531 25' |
| | Svart , blå/grå vinkel, ärmrev; svart | | Johansson M H | Ar | 20/6 -2m | 9/ 1700 | 3 15,5 a c c 115 12' |
| Johansson Malin H (Sundqvist Nicklas) a | | Johansson M H | Bj | 30/6 -7m | 2140 | 3 17,6 - - 51 - | |

| | | | | | | | |
|-------------------------------|------------------------------------|---------------|-------------------------|--------------------------|----------|--------------------|-----------------------|
| DIAMOND STAR | | 3 | 16,1^M | 14,4^{AK} | | | 413.250 |
| 12 | 11.ljbr. v. e Mr Lavec - | 10: 1 0-0-0 | 18,6 2.000 | 09: 0 0-0-0 | 0 | Tot: 53 9-9-7 | |
| | Java Hornline e Lindy's Crown | | Borg L | Ax | 09/08 -k | 5/ 2140 | k 21,5 g - - gdk |
| | Uppf: Stall Jbs HB, Väring | | Borg L | Ax | 09/08 -5 | 6/ 2140 | 2 18,6 c c B-tp 3' |
| | Äg: Hillerström Angelika & Jan | | Borg L | Ax | 10/08 -4 | 12/ 2140n | 0 17,8 a c c 1479 20' |
| | Röd/rosa , långrandig; rosa | | Hillerström A | F | 14/6 -km | 1/ 2140 | k 19,0 - - gdk |
| Hillerström Angelika a | | Hillerström A | Ar | 26/6 -7m | 3/ 2180 | 7 18,6 c c 445 20' | |

| | | | | | | | |
|--|--|--------------|--------------------------|--------------------------|--------------|--------------------|----------------------|
| FOREIGN SUMMER | | 4 | *16,0^M | 14,5^{AK} | | | 470.399 |
| 13 | 7.br. v. e Foreign Office - | 10: 11 0-3-3 | 16,0 73.000 | 09: 12 4-0-1 | 16,0 110.500 | Tot: 68 9-7-13 | |
| | Heavenly Staro e Bonefish | | Flodin J | S | 9/5 -2m | 7/ 2140 | 3 17,3 c c 176 40' |
| | Uppf: Stall Futura KB & Svensson Sven | | Flodin J | Kr | 14/5 -9m | 6/ 2140 | 2 16,3 a c c 181 20' |
| | Äg: Firma Stall Kuwi | | Flodin J | Å | 20/5 -2m | 2/ 2160 | 7 16,8 g c c 159 25' |
| | Mgrön , vit vinkel & ärmbindlar; ljgrön | | Flodin J | Mp | 31/5 -10m | 2/ 2160 | 0 18,3 g c c 385 18' |
| Petterson Lina (Wiberg Göran) a | | Petterson L | Ar | 26/6 -7m | 2/ 2180 | 3 16,7 c c 191 20' | |

| | | | | | | | |
|----------------------------------|---|-------------|-------------------------|--------------------------|--------------|----------------------|----------------------|
| DOUGLAZ R.C. | | 5 | 16,2^M | 14,8^{AK} | | | 361.300 |
| 14 | 7.br. v. e Giant Chill - | 10: 6 1-0-0 | 18,2 25.000 | 09: 16 0-6-2 | 16,2 103.500 | Tot: 53 8-9-6 | |
| | Be Pe Express e Abc Freight | | Carlford J | Mp | 25/1 -2 | 12/ 1640 | 0 15,4 a c c 382 25' |
| | Uppf: Carlford Johan & Rickardsson Pernilla | | Alm L | Ro | 2/5 -2m | 4/ 2140 | 1 17,5 a c c 20 20' |
| | Äg: St Desiree HB & J.C.Trot AB(Carlford) | | Alm L | S | 9/5 -2m | 5/ 2140 | 0 18,2 c c 192 40' |
| | Gul , brun/vit kil; gul | | Carlford J | Mp | 20/5 -6 | 1/ 2140 | 0 16,0 a c c 511 25' |
| Alm Lina (Carlford Johan) | | Alm L | Ti | 6/6 -2m | 6/ 1609 | 5 15,4 a c c 111 10' | |

A: 8-7 B: 14-10-11-13



Spetsbud: 7 Jennie J.

Värmning på tävlingsbanan är ej tillåten från 18.04 fram till lopp 1

Tävlingsbanan stängd

15-16-17 juli för Midnattssolsrallyt

Obs! 16 juli är hela anläggningen stängd

Tack för visad hänsyn, Färjestadstravet

2

Blå

V P T v

Högst 20.000 kr.
2140 m. Tillägg 20 m vid vunna 5.001 kr.
Pris: 20.000-10.000-7.500-5.000-3.000-(2.000) kr.

ca kl 18:50

2010-07-12

F = 15

| Jobb | 1 | 2 | 3 | 500kr |
|---------------|------|---|---|--------|
| Jvillinggödda | Plut | | | 1000kr |

INDIAN HELMI**2140 :1 21,5^M****0**

| | | | | | | | | |
|----------|---|-------------|--------|-------------|----------|--------------|---|----------------|
| 1 | 5.mbr. s. e Indian Silver - | 10: 1 0-0-0 | 21,5 0 | 09: 0 0-0-0 | 0 | Tot: 1 0-0-0 | | |
| | Miss Åkesberg e Carlisle | | | Ax | 16/10 -k | 5/ 2140n | k | du g - - e jg1 |
| | Uppf: Hautakoski Touko, Sollebrunn | | | Ax | 3/11 -k | 2/ 2140n | k | 22,9 - - gdk |
| | Ag: Andersson Lennart, Sollebrunn | | | Ax | 18/5 -1 | 9/ 2140 | 0 | 21,5 c c 855 |
| Å | Jakobsson Magnus (Andersson Lennart) a | | | | | | | |

NEARLY NINE FEET**2****0**

| | | | | | | | | |
|----------|-----------------------------------|-------------|---|-------------|---|--------------|---------|-----------------|
| 2 | 4.br. h. e Muscles Yankee - | 10: 0 0-0-0 | 0 | 09: 1 0-0-0 | 0 | Tot: 1 0-0-0 | | |
| | Decapode e Cumin | | | Goop B | F | 09/08 -p | 4/ 2160 | p 28,7 - - 1p |
| | Uppf: Menhammar Stuteri AB, Ekerö | | | Larsson M | F | 06/09 -k | 2/ 2140 | k 19,9 - - gdk |
| | Ag: HB Nine Feet Tall, Vimmerby | | | Goop B | Å | 3/9 -2 | 1/ 2140 | 0 dist g c c 16 |
| Å | Goop Björn (Goop Olle) | | | Goop B | F | 11/5 -k | 1/ 2140 | k 18,5 - - gdk |

PAULINA**3****0**

| | | | | | | | | |
|----------|--|-------------|---|---------------|----|--------------|---------|------------------|
| 3 | 4.svbr. s. e Indro Park - | 10: 1 0-0-0 | 0 | 09: 0 0-0-0 | 0 | Tot: 1 0-0-0 | | |
| | Tamila Gloria e Glasgow | | | Linderoth M Å | Å | 10/08 -p | 5/ 2160 | p 33,8 - - 1p |
| | Uppf: Scal Sweden AB, Göteborg | | | Nilsson P | F | 14/6 -k | 2/ 2140 | k 20,2 - - gdk |
| | Ag: Stall Shakespeare | | | Nilsson P | År | 5/7 -9 | 9/ 2140 | 0 dist g c c 228 |
| Å | Nilsson Per (Kronvall Stefan) a | | | | | | | |

TOTTE VANTORRE**4****21,4^M****0**

| | | | | | | | | |
|----------|---|-------------|--------|-------------|----|--------------|----------|------------------|
| 4 | 3.br. v. e Ride the Night - | 10: 1 0-0-0 | 21,4 0 | 09: 0 0-0-0 | 0 | Tot: 1 0-0-0 | | |
| | Rose Guard e On Guard | | | Moberg J | År | 24/8 -p | 1/ 2140 | p 30,1 - - 1p |
| | Uppf: Stall Candino HB, Vålberg | | | Moberg J | F | 14/6 -k | 6/ 2140 | k 20,4 - - gdk |
| | Ag: Stall Candino HB, Vålberg | | | Moberg J | År | 26/6 -10 | 11/ 2140 | 0 21,4 g c c 102 |
| | Mörkblå , röd/vitt axelskärp; mörkblå Moberg Jonas | | | | | | | |

DALAX CHANS**5****0**

| | | | | | | | | |
|----------|--|-------------|---|---------------|----|--------------|----------|-----------------|
| 5 | 4.br. s. e Center Field - | 10: 0 0-0-0 | 0 | 09: 0 0-0-0 | 0 | Tot: 0 0-0-0 | | |
| | Chanti Ås e Somatic | | | Stenströmer U | Ax | 08/08 -p | 11/ 2140 | p 27,3 - - e jg |
| | Uppf: Wilhelmsson A, m fl (Stenströmer Ulf) | | | Stenströmer U | Ax | 08/08 -p | 3/ 2140 | k 29,4 - - 1p |
| | Ag: Ulf Stenströmer AB, Skara | | | Söderkvist S | Ax | 05/09 -k | 5/ 2160 | k 20,2 - - gdk |
| | Svart , grå axelp med klaffar, ärm;v; grå | | | Martinson E | Ax | 25/5 -k | 3/ 2140 | k 23,5 - - e jg |
| Ax | Söderkvist Stefan (Stenströmer Ulf) | | | Stenströmer U | Ax | 4/6 -k | 9/ 2140 | k 19,7 - - gdk |

SOFIE PALEMA**6****19,8^M****5.000**

| | | | | | | | | |
|----------|---|-------------|------------|---------------|----|--------------|----------|------------------|
| 6 | 3.svbr. s. e Adams Hall - | 10: 2 0-0-1 | 19,8 5.000 | 09: 0 0-0-0 | 0 | Tot: 2 0-0-1 | | |
| | Frosts Dime e Tibur | | | Wengefelt C J | Å | 05/09 -p | 1/ 2180 | p 29,8 - - 1p |
| | Uppf: Bender Karl-Erik, Kvånum | | | Svanstedt Å | Ax | 30/4 -k | 8/ 2140 | k 22,5 g - - gdk |
| | Ag: Brännered Gård AB, Ulricehamn | | | Svanstedt Å | Ax | 18/5 -1 | 1/ 2140 | 3 19,8 c c 26 |
| Ax | Grön , vit ruta; vit Svanstedt Åke | | | Svanstedt Å | Ax | 4/6 -1 | 11/ 2140 | d 10 g c c 76 |

BAGGÅ BUSEN**7****19,8^M****5.000**

| | | | | | | | | |
|----------|---|-------------|------------|-------------|---|--------------|----------|------------------|
| 7 | 3.br. h. e Turbo Thrust - | 10: 2 0-0-1 | 19,8 5.000 | 09: 0 0-0-0 | 0 | Tot: 2 0-0-1 | | |
| | Suata Scotch e Ata Star L. | | | Göstasson A | Ö | 15/10 -p | 10/ 2140 | p 33,2 - - 1p |
| | Uppf: Wihelminen Ari, Skinnskatteberg | | | Göstasson A | Ö | 23/5 -k | 3/ 2140 | k 22,1 g - - gdk |
| | Ag: Minkinen Ari & Matti | | | Wallin T | E | 8/6 -1 | 2/ 2140 | d 11 g c c 339 |
| | Vit , gröna axelklaffar, ärmrev; vit | | | Partanen J | L | 26/6 -2 | 1/ 2140 | 3 19,8 c c 83 |
| Ö | Partanen Juhani (Göstasson Anders) | | | | | | | |

LÖNSHULTS LILLY**8****20,2^M****5.000**

| | | | | | | | | |
|----------|--|-------------|------------|---------------|---|--------------|---------|----------------|
| 8 | 3.br. s. e Gigant Neo - | 10: 1 0-0-0 | 20,2 5.000 | 09: 0 0-0-0 | 0 | Tot: 1 0-0-0 | | |
| | Bette Strömlina e Sea Chanty | | | Wallin T | E | 28/7 -p | 4/ 2140 | p 30,7 - - 1p |
| | Uppf: Eliasson Mats, Moheda | | | Larsson T L | S | 16/12 -k | 4/ 2160 | k 24,6 - - gdk |
| | Ag: St TLL Trav HB (Larsson Thomas L), m fl | | | Lennartsson P | E | 2/7 -2 | 8/ 2140 | 4 20,2 c c 195 |
| | Mörkblå , gult/vitt/gult axelskärp; mblå Wallin Tony (Larsson Thomas L) | | | | | | | |

| VALLEYWOOD LUCKY | | 9 | 20,6 ^M | | | 4.200 | |
|------------------|---|-------------|-------------------|-------------|----------|--------------|-------------------|
| 9 | 4.br. v. e Meadowbranch Lucky - | 10: 2 0-0-1 | 20,6 4,200 | 09: 0 0-0-0 | 0 | Tot: 2 0-0-1 | |
| | Baronessan Indika e Baron Karsk | | Walltin P | Ö | 10/08 -p | 5/ 2180 | p 33,3 g - - 1p |
| | Uppf: Indika AB, Lindsberg | | Gustavsson K P | Ö | 29/1 -k | 2/ 2140 | k 23,9 - - eijg |
| | Äg: Palmroth Henrikki, Örebro | | Sedström J | Mp | 26/4 -k | 3/ 2140 | k 19,6 - - gdk |
| | Svart , vitt axelparti & ärmbindlar;vitt | | Andersson M J | L | 7/5 -7 | 1/ 2140 | 0 21,9 c c 43 10' |
| | Sedström Johan | | Sedström J | Ar | 27/6 -8 | 6/ 2100 | 3 20,6 c c 37 12' |

| ENJOY THE MONEY | | 10 | | | 0 | | |
|-----------------|---|-------------|-------------|-------------|----------|--------------|--------------------|
| 10 | 4.br. v. e Enjoy Lavec - | 10: 1 0-0-0 | 0 | 09: 0 0-0-0 | 0 | Tot: 1 0-0-0 | |
| | Dancing Marie e Vip Tilly | | Benzon N | F | 10/08 -p | 3/ 2160 | p 32,3 - - 1p |
| | Uppf: Benzon N & B, Nygårdsmoen & Gustafsson | | Horpestad T | F | 17/5 | -k | 3/2140kd10 g - |
| | Äg: Benzon B & N, Gustafsson & Nygårdsmoen | | Aarum D | År | 24/5 -k | 2/ 2140 | k 20,8 - - gdk |
| | Ljblå , blå lodrätt fält,ljblå ärm; bl | | Aarum D | Ar | 26/6 -10 | 5/ 2140 | d 11 g c c 101 20' |
| | Aarum Dagfinn (Benzon Nina M) a | | | | | | |

| GIRL'S GOT RHYTHM | | 11 | 20,1 ^M | | | 3.500 | |
|-------------------|---|-------------|-------------------|-------------|----------|--------------|--------------------|
| 11 | 4.br. s. e Smasher - | 10: 2 0-0-1 | 20,1 3,500 | 09: 0 0-0-0 | 0 | Tot: 2 0-0-1 | |
| | Rose On Earth e Peace On Earth | | Johansson P C | F | 06/09 -k | 1/ 2140 | k 26,0 g - - eijg |
| | Uppf: Berggren Nils, Molkom | | Johansson P C | F | 9/7 -k | 6/ 2140n | k 23,3 g - - gdk1 |
| | Äg: Larsson Johan & Dahl Ole | | Johansson P C | F | 26/4 -k | 10/ 2140 | k 19,1 - - gdk |
| | Orange , blått axelp, blå ärm; blå | | Johansson P C | L | 7/5 -7 | 8/ 2140 | 3 20,1 c c 101 10' |
| | Johansson Per C | | Johansson P C | Åm | 28/6 -6 | 2/ 2080 | d u g c c 192 15' |

| ESTRELLA | | 12 | 20,6 ^M | | | 0 | |
|----------|-------------------------------------|-------------|-------------------|-------------|----------|--------------|----------------------|
| 12 | 5.br. s. e Gentle Star - | 10: 1 0-0-0 | 20,6 0 | 09: 0 0-0-0 | 0 | Tot: 1 0-0-0 | |
| | Mimosa Simb e Probe | | Jepson T | F | 3/8 -k | 5/ 2140 | k 31,0 g - - eijg |
| | Uppf: Jepson Tommy, Karlstad | | Jepson T | F | 25/9 -k | 10/ 2140 | k 22,1 g - - gdk |
| | Äg: Jepson Tommy, Karlstad | | Jepson T | F | 14/6 -k | 5/ 2140 | k 21,0 - - gdk |
| | Grön , rött T, vita ärm; röd | | Jepson T | Ar | 26/6 -10 | 1/ 2140 | 0 20,6 g c c 435 20' |
| | Jepson Tommy a | | | | | | |

| TAMLIN TWOSTEP | | 2160 :1 | 17,9 ^M | | | 19.500 | |
|----------------|---|-------------|-------------------|-------------|----------|--------------|--------------------|
| 13 | 4.fux v. e Ride the Night - | 10: 4 0-1-1 | 17,9 19,500 | 09: 0 0-0-0 | 0 | Tot: 4 0-1-1 | |
| | Delvina Twostep e Delvin Kosmos | | Berglöf E | F | 27/12 -k | 4/ 2140 | k 21,4 - - gdk |
| | Uppf: Eriksson Jenny, Västra Ämtervik | | Berglöf E | F | 4/1 -5 | 7/ 2140 | 0 20,4 c c 181 15' |
| | Äg: Pettersson Bengt, Sunne | | Goop O | År | 24/5 -11 | 8/ 2140n | 2 19,7 c c 238 20' |
| | Mblå , ljblå axelp,vitt bröstb; mblå | | Andersson M J | Ar | 11/6 -7 | 6/ 2140n | 7 20,0 c c 97 20' |
| | Horpestad Tom (Pettersson Bengt) a | | Horpestad T | Ar | 25/6 -11 | 1/ 2140 | 3 17,9 c c 348 20' |

| BLACKWARD | | 2 | 18,7 ^M | | | 9.500 | |
|-----------|--|-------------|-------------------|-------------|----------|--------------|----------------------|
| 14 | 4.svbr. v. e Ride the Night - | 10: 3 0-0-0 | 18,7 9,500 | 09: 0 0-0-0 | 0 | Tot: 3 0-0-0 | |
| | Singing Mark e Firm Tribute | | Jepson C J | F | 10/08 -p | 8/ 2160 | p 32,3 - - 1p |
| | Uppf: Nygren Eivor & Keskinen Olli | | Aarum D | F | 3/5 -k | 5/ 2140 | k 20,2 - - gdk |
| | Äg: Keskinen Julia , Olli & Joel, Nygren E | | Aarum D | F | 17/5 -1 | 10/ 2140 | 5 19,6 g c c 249 20' |
| | Silver /mblå, diag.delad.; silver | | Widell K | Ax | 6/6 -1 | 6/ 2140 | 5 18,7 c c 475 20' |
| | Jepson Carl Johan (Keskinen Olli) a | | Erixon L | L | 26/6 -2 | 8/ 2140 | 4 19,8 c c 73 15' |

| ROCK ME | | 3 | 18,4 ^M | | | 19.000 | |
|---------|---|-------------|-------------------|-------------|---------|--------------|---------------------|
| 15 | 3.ljbr. v. e Rotation - | 10: 3 0-1-1 | 18,4 19,000 | 09: 0 0-0-0 | 0 | Tot: 3 0-1-1 | |
| | Gittan Palema e Edge of Glory | | Rehn S | Ro | 5/10 -p | 4/ 2180 | p 30,4 g - - 1p |
| | Uppf: A6 Sjukgymnastik HB, Jönköping | | Rehn S | Ro | 6/11 -k | 9/ 2140 | k 22,4 g - - gdk |
| | Äg: Stall Rix FM Göteborg | | Elfstrand M | Ax | 25/4 -1 | 10/ 2140 | 4 20,5 g c c 23 15' |
| | *Blå , vitt axelskärp, mblå ärm; blå | | Goop B | Å | 17/6 -1 | 2/ 2140 | 3 18,4 c c 31 25' |
| | Andersson Mikael J (Elfstrand Mimmi) | | Goop B | Åm | 28/6 -6 | 3/ 2100 | 2 19,5 c c 19 15' |

A: 2 B: 6-8-5-3



Spetsbud: 6 Sofie Palema

Välkommen Stall RIX FM Göteborg!

Göteborgs representanter -
Rock Me och Mikael J Andersson
 startar här från spår 15





Värmlands Folkblads Amerikaresa - Läringslopp



20.001 - 79.000 kr, körda av E- eller F- licensinnehavare.
2140 m. Autostart.
 Pris: 20.000-10.000-7.500-5.000-3.000-(2.000) kr.
 Hederspris till segrande hästs körsvan.

ca kl 19:10
 2010-07-12
 F = 15

| Objekt | 1 | 2 | 3 | 500kr |
|---------------|------|---|---|-------|
| Jvillinggödda | Plas | | | |
| Kajim | Tid | | | |

LUCKY SEC (IT) 2140 :1 *19,9^L 16,9^{AM} 34.000

| | | | | |
|--|------------|---------------|------------|--------------------|
| 5, br. v. e Sugarcane Hanover - 10: 8 2-0-0 16,9a 34.000 | | 09: 4 0-0-0 0 | | Tot: 12 2-0-0 |
| Feeling e Giant Chill | Larsson J | Ax 25/4 -2 | 9/ 2140 6 | 16,9 a cc 465 25' |
| Uppf: Allevamento Secco S.R.L., Italien | Larsson J | Å 13/5 -1 | 10/ 2140 d | u ag cc 495 30' |
| Ag: Fa Cathorix & Rawecki Kristoffer | Larsson J | Ax 4/6 -2 | 5/ 2140 0 | dist ag cc 229 20' |
| Svart , rött axelp, röda stj ärm; svart | Larsson J | Vg 13/6 -10 | 5/ 2640 1 | 19,9 cc 57 5' |
| Ax Larsson Jenny (Rixman Thord) a | Rudqvist H | Am 28/6 -8 | 1/ 1680 0 | u ag cc 201 20' |

BARBOSSA JUVEL 2 16,3^K 17,1^{AM} 76.350

| | | | | |
|---|--------------|---------------------------|-----------------|------------------|
| 5, br. v. e Good As Gold - 10: 7 1-0-1 19,3a 30.000 | | 09: 15 0-1-2 17,1a 30.350 | | Tot: 25 1-2-3 |
| Magic Moment e Moment of Magic | Engvall E | Ax 25/4 -9 | 6/ 2160 4 | 18,1 cc 52 20' |
| Uppf: Nordström Ingemar, Tyringe | Lindblom C-E | F 3/5 -6 | 4/ 2140 3 | 17,1 cc 142 25' |
| Ag: GG Stables HB, Eskilstuna | Å 13/5 -11 | 6/ 2160 0 | 16,8 cc 161 30' | |
| Svart , rött axelp&hångsl,vita ärm; sv | Goop B | Mp 7/6 -10 | 6/ 2140n 0 | 18,6 cc 38 18' |
| Ax Granlund Joakim (Granlund Stefan) | Lindblom C-E | Am 16/6 -9 | 2/ 2080 5 | 19,3 a cc 19 10' |

DON DE CASTELLA 3 *17,1^M 17,1^{AK} 17,9^{AM} 59.147

| | | | | |
|---|---------------|---------------------------|------------|--------------------|
| 5, svbr. v. e Spotlite Lobell - 10: 5 0-1-0 17,9a 3.500 | | 09: 14 1-2-1 17,1a 54.069 | | Tot: 23 1-3-2 |
| Sweetheart Pellini e Lindy's Crown | Andersson M J | År 25/4 -5 | 1/ 2140 0 | 17,7 g cc 209 25' |
| Uppf: Forsmoo Mikael & Birgitta | Andersson M J | År 5/5 -9 | 12/ 2140 0 | 17,9 ag cc 358 20' |
| Ag: Kinhult J, Andersson H & Stensrud R | Andersson M J | År 4/6 -4 | 9/ 2160 0 | 17,6 g cc 244 20' |
| Mgrön , grått axelskärp; mgrön | Andersson M J | År 11/6 -9 | 1/ 2140n 2 | 18,3 cc 30 7' |
| Åm Åslund Henrik (Kinhult Jonas) a | Jakobsson M | Am 28/6 -9 | 1/ 2080 d | u g cc 42 7' |

MARI MARAMI 4 *18,4^M 16,0^{AK} 18,0^{AM} 52.100

| | | | | |
|---|------------|-------------------------|------------|-------------------|
| 4, br. s. e Presound - 10: 7 1-1-0 16,0a 37.100 | | 09: 1 1-0-0 19,5 15.000 | | Tot: 8 2-1-0 |
| Minty Star e Allen Hanover | Bäckgren S | F 22/2 -6 | 4/ 2140 6 | 18,5 a cc 60 25' |
| Uppf: Åhlin Jessica, Glava | Bäckgren S | F 8/3 -9 | 4/ 1640 2 | 16,5 a cc 94 20' |
| Ag: Widstrand June, Grums | Adefors P | F 28/3 -5 | 1/ 2140 0 | 18,7 a cc 72 25' |
| Blå , ljublå lodrätt fält,silver rev; bl | Bäckgren S | Ar 31/5 -8 | 9/ 1700 6 | 20,0 ag cc 65 12' |
| Ax Bäckgren Sofia (Widstrand Sune) a | Bäckgren S | Am 28/6 -4 | 10/ 1680 4 | 16,0 a cc 520 25' |

YOYO GIANT (NL) 5 16,5^K 16,6^{AM} 74.571

| | | | | |
|---|-------------------------|---------------------------|-----------|---------------------|
| 5, mbr. s. e Goetmals Wood - 10: 6 0-1-1 17,9a 17.500 | | 09: 15 0-2-1 16,6a 40.300 | | Tot: 34 1-4-4 |
| Rosalie Boshoeve e Invit Broline | Andersson M J | Ax 6/4 -10 | 3/ 2140 4 | 18,9 g cc 151 6' |
| Uppf: Orcom Vastgoed B.V., Nederländerna | Andersson M J | År 14/4 -9 | 6/ 2160 2 | 17,6 cc 28 7' |
| Ag: Lilleskogs Bygg AB, Vargön | Aarum D | F 3/5 -9 | 3/ 1640 6 | 16,5 g cc 172 25' |
| Svart , ljublå kil & ärmrevär; svart | Ax Johansson Pernilla T | År 18/5 -4 | 1/ 2140 6 | 17,9 a g cc 603 40' |
| Å Johansson Pernilla T (Järpedal Lars) a | Lindblom C-E | Am 2/7 -2 | 5/ 2080 3 | 17,7 cc 173 20' |

KUNGEN 6 17,2^M 17,1^{AM} 63.200

| | | | | |
|---|----------------|--------------------|-----------|-------------------|
| 5, br. v. e His Majesty - 10: 15 0-5-2 17,1a 63.200 | | 09: 1 0-0-0 20,9 0 | | Tot: 17 0-5-2 |
| Minx Kemp e Barbeque | Gustavsson K P | F 3/5 -5 | 7/ 2140 2 | 17,7 a cc 419 25' |
| Uppf: Lindberg Rose-Marie, Ekslund | Gustavsson K P | Ro 18/5 -4 | 6/ 2140 3 | it a cc 45 25' |
| Ag: Lindberg Belinda, Örebro | Gustavsson K P | Ro 7/6 -4 | 1/ 2140 0 | 18,3 a cc 188 25' |
| Grå , svart/vit vinkel & ärmrevär; vit | Gustavsson K P | O 15/6 -4 | 3/ 2140 8 | 17,2 cc 410 25' |
| Ö Lindberg Belinda (Gustavsson Kent P) | Lindberg B | Ar 26/6 -5 | 2/ 2140 0 | 19,0 a cc 111 20' |

RHAPSODY EXPRESS 7 17,1^K 16,7^{AK} 18,3^{AM} 58.475

| | | | | |
|---|---------------|--------------------------|------------|-------------------|
| 8, br. s. e Silver Pine - 10: 0 0-0-0 0 | | 09: 9 0-1-0 17,6a 21.625 | | Tot: 27 1-1-1 |
| Starlight Express e Express Gaxe | Arnerlöf R | Mo 06/09 -9 | 1640 5 | 17,6 a - - 470 - |
| Uppf: Bystrom Morgan, m fl | Andersson C O | Ar 15/7 -3 | 4/ 1700 4 | 17,1 cc 114 10' |
| Ag: Andersson Sam, Glava | Andersson C O | F 27/7 -6 | 4/ 2140 0 | 18,6 a cc 366 20' |
| Svart , rött axelp,sv ärm m.vita stj;röd | Andersson S | Am 2/8 -9 | 2/ 2080 0 | 20,2 cc 134 6' |
| År Arnerlöf Rebecca (Andersson Sam) a | Andersson C O | År 11/6 -k | 7/ 2140n k | 23,4 - - gdk2 |

FLYING PHOTO 8 17,7^M 15,4^{AK} 18,0^{AM} 41.490

| | | | | |
|--|---------------|--------------------------|-------------|--------------------|
| 7, mbr. v. e Fast Photo - 10: 5 0-0-1 15,4a 12.500 | | 09: 6 0-2-2 16,4a 28.990 | | Tot: 12 0-2-3 |
| Santa Girl e Count's Pride | Ivarsson M | F 19/4 -9 | 5/ 2140 d | 12 ag cc 180 20' |
| Uppf: Sellén Marit, Bollstabruk | Berglöf E | År 24/5 -9 | 10/ 1640n 0 | 18,2 ag cc 588 40' |
| Ag: Edman Karl-Gösta, Årjäng | Andersson M J | Ar 20/6 -10 | 3/ 2100 4 | 18,0 a cc 47 12' |
| Svart , guld bröstb, vit ärm, ärm; sv | Andersson M J | Am 28/6 -8 | 9/ 1680 3 | 15,9 a cc 276 20' |
| År Olsson Jon (Edman Karl-Gösta) a | Jepson C J | År 5/7 -2 | 6/ 1640 6 | 15,4 a cc 209 20' |

JUVENILE FACE

| | | | | | | | | | | |
|----------|--|-------------|--------------|----------|-------------------------|--------------------------|-------------|-------------|---------|--------|
| 9 | 4,mbr. s. e Egon Lavec - Expedient e Sierra Kosmos | 10: 7 2-2-0 | 16,6a 65,500 | 9 | 18,5^M | 16,6^{AM} | 09: 4 0-1-0 | 18,7 12.500 | Tot: 11 | 2-3-0 |
| | Uppf: Kolgijini Lutfi & Svensson Anna | | Jakobsson M | Å | 25/3 -2 | 1/ 2140 | d | u g | c c | 83 25' |
| | Åg: Doral System AB, m fl | | Medin S | År | 25/4 -10 | 10/ 2140 | 1 | 17,1 a | c c | 45 20' |
| | Gul , vitt axelp&blå hängsl,blå ärm;gul | | Medin S | Å | 13/5 -1 | 9/ 2140 | 2 | 16,6 a | c c | 47 30' |
| Å | Medin Stefan (Medin Christina) | | Hd | Mp | 24/5 -4 | 6/ 2140 | 0 | u ag | c c | 63 25' |
| | | | Kihlström Ö | Mp | 21/6 -10 | 10/ 2640 | 1 | 17,0 a | c c | 20 18' |

GREENHILL'S BLONDY

| | | | | | | | | | | |
|-----------|---|-------------|---------------|-----------|-------------------------|--------------------------|--------------|--------------|---------|---------|
| 10 | 4,ljbr. s. e Sacred Spirit - Clipper Annie e Alf Palema | 10: 5 0-0-1 | 18,8a 10,300 | 10 | 16,5^M | 16,4^{AM} | 09: 10 0-0-2 | 16,4a 41.300 | Tot: 15 | 0-0-3 |
| | Uppf: Ronnby Anders, Ulricehamn | | Melander M M | Ax | 6/4 -9 | 6/ 2140 | 3 | 18,8 a | c c | 113 20' |
| | Åg: Björkqvist Jan, m fl | | Söderkvist S | Ax | 13/4 -4 | 7/ 2140 | 0 | u ag | c c | 215 25' |
| | Blå , gul/vitt axelsk, ärmrev; blå | | Jakobsson M | Mp | 20/5 -4 | 3/ 2140 | d | u g | c c | 859 25' |
| Ax | Melander Marcus M (Björkqvist Jan) | | Tillman J | Mp | 31/5 -9 | 3/ 2160 | 5 | 16,5 | c c | 380 15' |
| | | | Johansson H E | A | 10/6 -10 | 4/ 2140 | 0 | 19,3 g | c c | 332 25' |

KICKO V.O.P.

| | | | | | | | | | | |
|-----------|--|-------------|--------------|-----------|-------------------------|--------------------------|-------------|--------------|---------|---------|
| 11 | 4,mbr. v. e Smasher - Messerita V.O.P. e Messerschmitt | 10: 4 0-1-1 | 15,5a 22,000 | 11 | 17,1^M | 15,5^{AM} | 09: 8 0-2-0 | 16,1a 46.000 | Tot: 13 | 0-3-1 |
| | Uppf: Törnqvist Ulf, Askersund | | Karlsson V | E | 26/10 -9 | 4/ 2140 | 2 | 18,7 | c c | 216 20' |
| | Åg: Stall Tre Stjärnor | | Karlsson V | F | 26/4 -5 | 5/ 2140 | 3 | 15,5 a | c c | 588 40' |
| | Blå/vit/röd , tredel, blå ärmar, rev;vit | | Karlsson V | F | 11/5 -3 | 9/ 2140 | 7 | 16,5 a | c c | 52 25' |
| Ö | Karlsson Veronika (Törnqvist Peter) a | | Törnqvist P | F | 7/6 -4 | 3/ 2140 | 4 | 17,7 ag | c c | 26 20' |
| | | | Törnqvist P | Vg | 23/6 -9 | 2/ 1640 | 2 | 15,7 a | c c | 63 10' |

MIDSUMMER BEER

| | | | | | | | | | | |
|-----------|--|-------------|----------------|-----------|-------------------------|--------------------------|-------------|---------|--------|---------|
| 12 | 4,br. s. e Jobie Tempest - Fly Away Lady e Ata Star L. | 10: 9 0-1-1 | 17,6a 23,000 | 12 | 18,9^M | 17,6^{AM} | 09: 0 0-0-0 | 0 | Tot: 9 | 0-1-1 |
| | Uppf: Granlund Peter, Vretstorp | | Frick K | Rä | 26/4 -6 | 11/ 2140 | 0 | 18,2 a | c c | 54 15' |
| | Åg: Granlund Peter, Vretstorp | | Kontio J | Ö | 1/6 -5 | 1/ 2100 | 0 | 23,1 ag | c c | 40 5' |
| | Vröd , ljblå axp & fält, ärmrevär; ljblå | | Pettersson T B | E | 13/6 -8 | 5/ 2140 | d | 12 g | c c | 278 20' |
| Ö | Karlsson Anna Isabelle (Granlund Peter) a | | Aarum D | Ö | 22/6 -5 | 4/ 2140 | 0 | dist g | c c | 159 5' |
| | | | Pettersson T B | E | 2/7 -11 | 1/ 2140 | 3 | 17,6 a | c c | 325 20' |

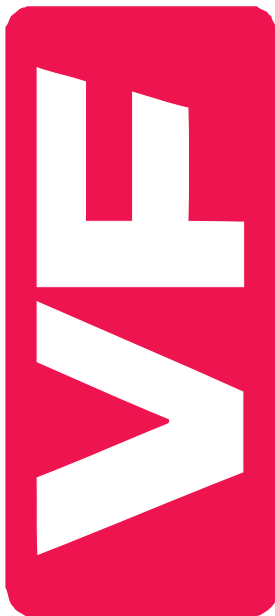
A: 9 B: 4-5-6-11**Spetsbud: 4 Mari Marami****Ligan 100706**

| | |
|-------------------|----|
| Lundqvist Stellan | 18 |
| Strömberg Peter | 15 |
| Nilsson Per | 14 |
| Bäckgren Sofia | 12 |
| Sedström Linda | 10 |
| Eriksson Jörgen S | 9 |
| Andersson Oskar J | 9 |
| Karlsson Magnus S | 8 |
| Åslund Henrik | 8 |
| Dalegård Elin | 7 |
| Hedberg Pär | 7 |
| Hyvönen Eljas | 7 |
| Medin Stefan | 7 |
| Wäjersten Daniel | 7 |
| Östre Ole Johan | 7 |

4

Grön

V5-1

V P Tv

Stolopp

3-7-åriga ston högst 185.000 kr.

2140 m. Autostart.

Pris: 25.000-12.500-8.000-5.300-3.200-(2.000) kr.

Hederspris till segrande hästs ägare och körsvan.



ca kl 19:35

2010-07-12

F = 15

| Övrb. | 1 | 2 | 3 | 4 | 5 | 6 | 7 | 8 | 9 | 10 | 11 | 12 | 13 | 14 | 15 | 16 | 17 | 18 | 19 | 20 | 21 | 22 | 23 | 24 | 25 |
|-------|------|---|---|---|---|---|---|---|---|----|----|----|----|----|----|----|----|----|----|----|----|----|----|----|----|
| | Plas | | | | | | | | | | | | | | | | | | | | | | | | |
| | Trj | | | | | | | | | | | | | | | | | | | | | | | | |

RONELLA

| | | | 2140 :1 | 16,3 ^M | 14,5 ^{AK} | 15,2 ^{AM} | | 181.450 |
|---|---|-------------|---------------|-------------------|--------------------|--------------------|---------|---------------------|
| 1 | 5.br. s. e Royal Prestige - Singing Mark e Firm Tribute | 10: 7 0-1-1 | 14,5a 47.200 | | 09: 15 2-2-1 | 16,1a 81.750 | Tot: 34 | 2-4-4 |
| | Uppf: Nygren Eivor & Neskinen Olli | | Andersson M J | Ax | 18/4 -7 | 5/ 2140 | 0 | 16,4 a c c 637 100' |
| | Äg: Keskinen Olli & Nygren Eivor | | Widell K | F | 3/5 -4 | 7/ 1640 | 5 | 14,5 a c c 495 25' |
| | Ljblå, blå lodrätt fält,ljblå ärm; bl | | Widell K | F | 17/5 -3 | 9/ 2140 | 3 | 15,2 a c c 370 40' |
| | Aarum Dagfinn (Keskinen Olli) a | | Widell K | Ax | 6/6 -4 | 11/ 2140 | 4 | 15,7 a c c 868 40' |
| | | | Widell K | O | 15/6 -2 | 9/ 2100 | 2 | 15,8 a c c 124 25' |

DELLA WILL

| | | | 2 | 16,9 ^M | 16,0 ^{AM} | | 107.500 | |
|---|--|-------------|---------------|-------------------|--------------------|--------------|---------|--------------------|
| 2 | 5.fux s. e Dell Ridge Image - Damona Will e Damons Pride | 10: 0 0-0-0 | 0 | | 09: 11 1-0-2 | 16,0a 55.500 | Tot: 21 | 1-1-3 |
| | Uppf: Olsson Stig-Åke, Christina & Inga-Lill | | Aarum D | Ar | 06/09 -5 | 7/ 2100 | 5 | 17,3 a c c 118 40' |
| | Äg: Olsson Stig-Åke, Christina & Inga-Lill | | Aarum D | F | 9/7 -2 | 4/ 2140n | 0 | 17,0 a c c 156 20' |
| | Orange, blått axelp, blå ärm; blå | | Aarum D | F | 20/7 -4 | 7/ 2140 | 3 | 16,9 c c c 416 20' |
| | Johansson Per C (Olsson Christina) a | | Ivarsson M | S | 29/7 -10 | 12/ 2140 | 0 | ita c c c 1905 30' |
| | | | Johansson P C | F | 14/6 -k | 8/ 2140 | k | 18,6 - - - gdk |

WHIZZ BANG (DE)

| | | | 3 | *14,4 ^K | *14,6 ^{AK} | 15,8 ^{AM} | | 147.854 |
|---|---|-------------|---------------|--------------------|---------------------|--------------------|---------|--------------------|
| 3 | 6.br. s. e Joker de Rozoy - Loving You e Zazou du Verbois | 10: 6 1-1-0 | 14,7a 37.000 | | 09: 15 2-1-1 | 14,6a 75.000 | Tot: 33 | 4-4-2 |
| | Uppf: Feenstra Robbert & Mollema Arnold | | Wengefelt C J | Å | 11/2 -6 | 6/ 1640 | 0 | 16,1 a c c 288 30' |
| | Äg: Wengefelt Carl Johan, m fl | | Wengefelt C J | F | 3/5 -7 | 9/ 2140 | 2 | 15,8 a c c 109 20' |
| | Svart, blått axelparti, delad ärm; blå | | Wengefelt C J | Hd | 17/5 -11 | 8/ 1660 | 1 | 14,4 c c c 237 20' |
| | Wengefelt Carl Johan (Adler Hans) | | Uhrberg T | Ax | 6/6 -4 | 4/ 2140 | 5 | 15,8 a c c 196 40' |
| | | | Wengefelt C J | Vg | 23/6 -4 | 9/ 1640 | 7 | 14,7 a c c 123 25' |

MEGIDDO

| | | | 4 | 16,9 ^M | 15,2 ^{AK} | 17,2 ^{AM} | | 113.700 |
|---|--|-------------|--------------|-------------------|--------------------|--------------------|---------|-------------------|
| 4 | 4.br. s. e Smasher - Armageddon e Turbo Thrust | 10: 7 2-0-0 | 15,2a 65.200 | | 09: 10 1-1-3 | 16,0a 48.500 | Tot: 17 | 3-1-3 |
| | Uppf: Persson Ingbritt, Kil | | Goop B | Mp | 30/1 -11 | 5/ 1640 | 4 | 16,8 a c c 39 18' |
| | Äg: Stall Lava HB, Örebro | | Goop B | O | 1/4 -5 | 4/ 2160 | 5 | 17,4 c c c 63 25' |
| | Grön, vitt fält; guld | | Larsson M | Am | 12/4 -2 | 4/ 1680 | 1 | 15,5 a c c 38 25' |
| | Goop Björn (Goop Olle) | | Goop O | F | 19/4 -3 | 5/ 1640 | 1 | 15,4 a c c 24 25' |
| | | | Larsson M | Ar | 5/5 -2 | 4/ 1640 | 5 | 15,2 a c c 48 25' |

ROSVALLEY VICTORIA

| | | | 5 | 15,9 ^M | 16,6 ^{AM} | | 141.100 | |
|---|--|-------------|-------------|-------------------|--------------------|--------------|---------|--------------------|
| 5 | 7.br. s. e Confident Victory - Hilly e Treasure Ås | 10: 2 0-0-1 | 16,6a 8.000 | | 09: 14 1-1-3 | 16,7a 50.100 | Tot: 28 | 2-2-5 |
| | Uppf: Hedström Karin & Lars-Åke | | Nilsson H | Ax | 29/9 -9 | 10/ 2140 | 2 | 18,1 a c c 106 15' |
| | Äg: Hedström Karin, Skara | | Hedström K | Ax | 16/10 -5 | 8/ 2160n | 5 | 17,3 c c c 620 25' |
| | Svart, gul delad kil,gul/sv ärm; svart | | Dalegård E | Ax | 27/10 -7 | 3/ 2140 | 3 | 18,2 a c c 110 20' |
| | Nilsson Hasse (Hedström Karin) a | | Wulcan E | Å | 3/6 -9 | 5/ 2140 | 3 | 17,1 a c c 159 25' |
| | | | Nilsson H | O | 15/6 -2 | 1/ 2100 | 0 | 16,6 a c c 373 25' |

ANNA HÄLERYD

| | | | 6 | *16,6 ^M | 14,9 ^{AK} | 16,4 ^{AM} | | 115.700 |
|---|--|-------------|---------------|--------------------|--------------------|--------------------|---------|-------------------|
| 6 | 6.ljbr. s. e Scarlet Knight - Blitzzy Sund e Songcan | 10: 3 1-0-0 | 14,9a 28.200 | | 09: 5 0-0-2 | 16,4a 31.000 | Tot: 15 | 2-2-2 |
| | Uppf: Häleryd AB, Örskälljunga | | Söderkvist S | Å | 03/09 -2 | 9/ 2140 | 5 | 17,0 a c c 64 25' |
| | Äg: Stall Duplex | | Andersson M J | Ax | 30/4 -k | 2/ 2140 | k | 18,5 - - - gdk |
| | Svart, vitt exp,röda stj,&staplar; röd | | Andersson M J | O | 11/5 -5 | 7/ 2140 | 1 | 16,6 c c c 48 25' |
| | Andersson Mikael J (Järpedal Lars) a | | Andersson M J | Ax | 18/6 -7 | 2/ 1640 | 0 | 14,9 a c c 22 20' |
| | | | Andersson M J | Am | 28/6 -2 | 9/ 2080 | 5 | 17,6 a c c 77 25' |

ADINA HÄLERYD

| | | | 7 | 16,1 ^M | *13,7 ^{AK} | *15,2 ^{AM} | | 184.300 |
|---|--|-------------|---------------|-------------------|---------------------|---------------------|---------|---------------------|
| 7 | 6.br. s. e Super Arnie - Mandy Häleryd e Lindy's Crown | 10: 7 2-0-1 | 14,3a 42.500 | | 09: 19 2-1-0 | 13,7a 71.000 | Tot: 46 | 6-1-3 |
| | Uppf: Häleryd AB, Örskälljunga | | Lindblom C-E | Am | 2/5 -5 | 12/ 1680 | 3 | 14,3 a c c 127 20' |
| | Äg: Mårtensson Kurt & Agneta | | Andersson M J | O | 11/5 -4 | 1/ 2100 | 1 | 15,2 a c c 86 25' |
| | Mörkblå, gult/vitt/gult axelskärp; mblå | | Lindblom C-E | Ax | 18/5 -5 | 7/ 1640 | 6 | 14,5 a c c 70 40' |
| | Wallin Tony (Mårtensson Andreas) a | | Andersson M J | Ax | 6/6 -4 | 10/ 2140 | 0 | 19,0 ag c c 321 40' |
| | | | Kihlström Ö | S | 18/6 -5 | 12/ 1640 | 0 | 16,3 a c c 287 30' |

SATINDOLL S.I.R.

| | | | 8 | | 14,3 ^{AK} | 15,6 ^{AM} | | 150.000 |
|---|--|-------------|--------------|----|--------------------|--------------------|---------|----------------------|
| 8 | 5.mbr. s. e Cocktail Jet - Jimma S.I.R. e Jealousy | 10: 9 2-0-1 | 14,3a 79.500 | | 09: 13 1-0-3 | 16,1a 70.500 | Tot: 22 | 3-0-4 |
| | Uppf: Rejnö Sven & Ingegerd | | Persson H K | Ax | 30/4 -2 | 10/ 2140 | 1 | 16,0 a c c 478 25' |
| | Äg: Stall Uttergård AB, Kil | | Widell K | Ar | 10/5 -5 | 5/ 1640 | 3 | 14,3 a c c 100 40' |
| | Silver/mblå, diag,delad.; silver | | Widell K | Vg | 2/6 -9 | 1/ 2140 | 5 | 15,6 a c c 270 100' |
| | Jepson Carl Johan (Rejnö Sven) a | | Widell K | F | 14/6 -7 | 1/ 2140 | 0 | 15,6 a c c 255 40' |
| | | | Widell K | L | 30/6 -9 | 4/ 2140 | d | 11 ag c c c 670 100' |

| | | | | | | | |
|--|-------------|---------------|---------------------------|--------------------------|----------------------------|---------|-------------------|
| NORDIC BEAUTY (US) | | 9 | * 16,8^M | 15,5^{AK} | 16,5^{AM} | | 125.800 |
| 5.br. s. e Broadway Hall - | 10: 9 0-3-0 | 15,5a 61.500 | | 09: 8 1-2-1 | 16,7a 27.300 | Tot: 27 | 1-7-2 |
| Armbro Norway e Speedy Crown | | Pöllänen R | S | 10/3-5 | 9/ 1640 | 2 | 16,3 a cc 156 30' |
| Uppf: Kentuckiana Farms Gen Par m fl. | | Pöllänen R | Ä | 20/3-2 | 10/ 1640 | 0 | 16,2 a cc 170 30' |
| Äg: Hannu Lamu Plåt & Vent AB, m fl | | Pöllänen R | F | 7/6-2 | 10/ 2140 | d | u g cc 359 25' |
| Beige , brun, tvådelad ärm; beige | | Liukko M | S | 16/6-2 | 7/ 2140 | 0 | 17,5 a cc 96 30' |
| Jakobsson Magnus (Pöllänen Rauno) | | Jakobsson M | Är | 25/6-6 | 9/ 1640 | 2 | 15,5 a cc 174 40' |
| MOULIN ROUGE | | 10 | 17,5^M | 14,4^{AK} | * 17,0^{AM} | | 156.350 |
| 6.br. s. e Smok'n Lantern - | 10: 7 0-2-1 | 14,4a 72.200 | | 09: 12 3-1-0 | 17,0a 84.150 | Tot: 20 | 3-3-1 |
| Union Rouge e Union Shark | | Andersson M J | Ö | 18/2-8 | 6/ 2140 | 2 | 17,9 cc 45 40' |
| Uppf: Easy KB, Uppsala | | Aarum D | E | 23/3-2 | 6/ 2140 | 2 | 17,8 a cc 24 25' |
| Äg: Easy KB, Uppsala | | Olsson D | S | 31/3-6 | 10/ 2140 | 4 | 17,8 a cc 379 60' |
| Svart , grå axelp med klaffar, ärm; grå | | Olsson D | S | 21/4-7 | 5/ 2160 | 6 | 17,5 cc 613 60' |
| Söderkvist Stefan (Andersson Rolf G) | | Olsson D | E | 4/5-1 | 11/ 1640 | 5 | 14,4 a cc 172 25' |
| GLOBAL KILLER | | 11 | 16,4^M | 16,0^{AM} | | | 177.100 |
| 5,mbr. s. e Pine Chip - | 10: 8 1-2-1 | 16,0a 78.000 | | 09: 13 1-2-0 | 16,1a 59.300 | Tot: 24 | 3-4-1 |
| Diamond Flower SL e Diamond Way | | Fromell P | Ö | 3/3-2 | 8/ 1609 | 1 | 16,6 a cc 61 25' |
| Uppf: Nelén Hans, Nacka | | Erixon L | Ö | 1/4-7 | 3/ 1609 | 2 | 16,9 a cc 41 25' |
| Äg: Firma Tomas Nilssons Stable | | Rönning A | Mp | 10/4-8 | 1/ 2140 | 7 | 16,4 cc 210 100' |
| Grön , gula ränder på ärm; gul | | Erixon L | Ö | 23/5-7 | 11/ 2100 | 0 | 16,1 a cc 283 25' |
| Erixon Lars (Nilsson Thomas L) | | Erixon L | Ö | 15/6-2 | 11/ 2100 | 5 | 16,0 a cc 125 25' |
| BLUE NOTE | | 12 | 16,6^M | 13,8^{AK} | 15,7^{AM} | | 162.500 |
| 5.br. s. e Fast Photo - | 10: 5 1-0-1 | 16,2a 26.000 | | 09: 16 1-3-3 | 13,8a 84.500 | Tot: 27 | 3-4-6 |
| Estrid Candor e Smasher | | Widell K | F | 4/1-4 | 1/ 1640 | 4 | 16,5 a cc 99 25' |
| Uppf: Oltorp Bengt, Molkom | | Widell K | F | 8/3-10 | 8/ 1660 | 7 | 17,2 cc 41 7' |
| Äg: Oltorp Bengt, Molkom | | Olsson H | Är | 10/5-1 | 4/ 2160 | 0 | 17,1 cc 60 7' |
| Sv , vitt axelp, vit ärm, röd rev; vit | | Lindblom C-E | Är | 11/6-9 | 7/ 2160n | 1 | 17,5 cc 43 7' |
| Berglöf Erik (Oltorp Bengt) a | | Bäckgren S | Är | 20/6-3 | 4/ 2100 | 3 | 16,2 a cc 113 40' |

Turordning: 4-11-8-10-3-6-7-2-12-9-1-5

A: 4 B: 1-9-6-3-11



Spetsbud: 6 Anna Håleryd

ÅBERGS!

TISDAG 27 JULI

KL 17.00

JÄGERSRO
DERBYBANAN
www.jagersro.com

V75
ATG

Grattis till segern på Färjestadstravet.

ALN
Pressbild AB - www.aln.se

Vinnartavlor, tröjor och musmattor med bild på din häst
beställer du på www.aln.se eller telefon 08 - 366 480.

| | | | | | | |
|---|--|--------------------------|---|---|--------------------------|--|
| GLOBAL INDEMNITY | 9 | 15,4^K | 17,1^{AK} | 17,4^{AM} | | 104.950 |
| 7.br. s. e Extreme Dream - Apple Pan Dowdy e Valley Victory Uppf: Nelén Hans, Nacka Äg: Legl Helena, Örebro Röd , vit pil, vita ärmbindlar; röd Ö Legl Helena a | 10: 5 1-0-0 15,4 39.200 Legl H Legl H Kontio J Legl H Eklundh A | Ö G S O Kr | 1/5 -12 8/5 -2 22/5 -8 15/6 -4 27/6 -8 | 17,1a 18.250 6/ 2160 1/ 2140 3/ 1640 1/ 2140 3/ 2140 | 5 18,4 7 0 5 | Tot: 27 2-2-4 Ø c 382 25' c c 406 20' c c 513 100' Ø Ø 179 25' c c 1032 100' |
| TIGER TEX | 10 | 15,5^M | 15,2^{AM} | | 100.659 | |
| 5.br. v. e Supergill - Nelly la Tex e Texas Uppf: Hammarö Elektronikservice AB Äg: Hammarö Elektronikservice AB Beige , brun, tvådelad ärm; beige Jakobsson Magnus | 10: 9 3-2-0 15,2a 84.000 Jakobsson M Jakobsson M Jakobsson M Jakobsson M Jakobsson M | S F F Ax Äm | 18/3 -3 2/4 -4 17/5 -8 5/6 -3 28/6 -7 | 11/ 2140 5/ 2140 1/ 2140 2/ 2140 8/ 2080 | 2 0 4 4 1 | Tot: 18 3-3-1 c c 41 30' c c 90 40' c Ø 56 40' c Ø 276 50' c c 76 25' |
| SALUT BRICK | 11 | 19,4^M | 15,7^{AK} | 16,3^{AM} | | 81.850 |
| 5.fux v. e Gentle Star - Ibis Lindflower e Smokin Yankee Uppf: Bredberg Anders, Tystberga Äg: Danielsson Benny, m fl Röd , blått lodrätt fält; vit Ö Danielsson Benny | 10: 3 0-0-0 15,7a 5.300 Danielsson B Danielsson B Danielsson B Hedblom S Danielsson B | E Ä Ä F Ax | 14/12 -5 29/12 -3 14/1 -6 17/5 -5 5/6 -3 | 4/ 2140 11/ 2140 4/ 2140 1/ 1640 6/ 2140 | 1 1 0 4 0 | Tot: 15 4-0-1 16,6a 76.550 c c 33 25' c c 21 25' c c 50 40' c c 49 25' c c 224 50' |
| CORAZZINI | 12 | *19,4^M | 14,6^{AK} | 16,7^{AM} | | 100.000 |
| 6.mbr. v. e Gidde Palema - Mimmi Prophet e Peace On Earth Uppf: Sundhäll Therese, Deje Äg: Sundhäll Therese & Persson Gunnar A Svart , vitt axp,röda stj.&staplar; röd Andersson Mikael J (Persson Gunnar A) a | 10: 0 0-0-0 0 Andersson M J Andersson M J Andersson M J Andersson M J Andersson M J | Ro F F Ro F | 05/09 -4 7/9 -4 19/10 -9 6/11 -1 21/12 -3 | 11/ 2140 6/ 1640 3/ 1640 12/ 2140 9/ 1640 | 0 2 3 4 4 | Tot: 14 3-1-1 18,0ag 53 20' 14,6a 45 18' 16,3a 19 18' 16,7a 102 25' 16,6a 59 25' |

Turordning: 11-6-10-8-1-5-9-2-4-3-12-7

A: 5-3-11 B: 4-10-6



Spetsbud: 3 Sidi Bouzid

Kör/Monté licensutbildning hösten 2010

Utbildningen startar vecka 34

Vecka 34-36 teori tisdagar och torsdagar - Vecka 36-50 körning torsdagar

Deltagarkrav:

Du måste ha god kunskap om häst i allmänhet och travsport i synnerhet.

Du bör vidare ha kört mycket så kallad långsamkörning och under minst ett års tid kört/ridit snabbjobb med travhästar. För monté gäller även ett ridtest om du ej deltagit i den förberedande montékursen.

Dessutom måste du ha tillgång till lämplig häst för kursen. Med lämplig häst menas lätthanterlig, snäll travhäst i tävlingsbar ålder och som är inkvalad (ej 8 mån. regeln).

Du får inte vara yngre än att du fyller 16 år under 2010

Kursavgift: Körlicens/Montélicens 2.500 kr inkl. moms Sista anmälan 9 augusti.

För mer info och anmälan kontakta Marie 054-292005 eller marie.florqvist@farjestad.travsport.se

6

Svart

V5-3

V P Tv

Julistayern

20.001 - 140.000 kr.

2640 m. Tillägg 20 m vid vunna 55.000 kr.

Pris: 25.000-12.500-8.000-5.300-3.200-(2.000) kr.

Hederspris till segrande hästs ägare och körsvan.

ca kl 20:15

2010-07-12

F = 15

| Övbn | 1 | 2 | 3 | 500m |
|---------------|------|---|---|------|
| Tvillinggödda | Plan | | | Höök |
| | Tid | | | |

WILMA SÅFIN

2640 : 1 18,4^M 17,9^{AM} 43.500

| | | | | | | | | | | |
|--|-------|-------|------|--------|-------|----------|---------|--------|---------|-------------|
| 4, br. s. e Credit Winner - Belle Isle e Fakir du Vivier | 10: 5 | 0-0-2 | 19,0 | 19,000 | 09: 4 | 0-1-2 | 18,4 | 24.500 | Tot: 9 | 0-1-4 |
| Uppf: Sixtenso Roger, Lindesberg | | | | | Ö | 3/3 -1 | 4/ 2100 | 3 | 19,4 a | c c 27 25' |
| Äg: Malmfältens Trav HB, Malmberget | | | | | Ro | 12/3 -11 | 6/ 2140 | 3 | 19,0 | c c 54 20' |
| Mblå, vitt lodrätt fält; mblå | | | | | F | 28/3 -5 | 5/ 2140 | d | 7 ag | ø c 103 25' |
| Pöllänen Rauno | | | | | Ro | 2/5 -4 | 4/ 2140 | 0 | 17,9 ag | c c 165 25' |
| | | | | | Rå | 24/6 -11 | 2/ 2140 | 4 | 17,9 a | ø c 276 15' |

SANDA SEACREST

2 *16,4^M 16,9^{AM} 40.800

| | | | | | | | | | | |
|---|-------|-------|------|--------|-------|---------|---------|-------|---------|-------------|
| 4, br. v. e Spotlite Lobell - Kristel Kemp e Barbeque | 10: 5 | 2-0-0 | 16,4 | 38.000 | 09: 5 | 0-0-0 | 19,5 | 2.800 | Tot: 10 | 2-0-0 |
| Uppf: Bepå Fredin AB, Karlstad | | | | | År | 5/5 -7 | 1/ 2160 | 5 | 19,4 | c ø 391 20' |
| Äg: Bepå Fredin AB, Karlstad | | | | | Ö | 23/5 -2 | 8/ 2140 | 1 | 18,6 | c ø 200 15' |
| Mblå, ljblå axelp, vitt bröstb; mblå | | | | | År | 4/6 -4 | 3/ 2140 | 1 | 16,4 | c ø 40 20' |
| Horpestad Tom (Sjögren Stig) | | | | | F | 14/6 -9 | 6/ 2140 | 0 | 16,9 ag | c ø 60 20' |
| | | | | | År | 25/6 -4 | 6/ 1640 | 0 | 18,7 ag | c ø 95 25' |

PATRON INDIKA

3 18,1^M 17,2^{AM} 24.300

| | | | | | | | | | | |
|--|-------|-------|------|--------|-------|---------|----------|--------|---------|-------------|
| 5, br. v. e Baron Indika - Spencia e Big Spender | 10: 6 | 0-0-1 | 21,2 | 13.200 | 09: 5 | 0-0-0 | 18,1 | 11.100 | Tot: 11 | 0-0-1 |
| Uppf: Axelsson Kåre, Lindesberg | | | | | Ro | 2/5 -6 | 5/ 2140 | 6 | 18,3 a | c ø 183 20' |
| Äg: Indika AB, Lindesberg | | | | | S | 9/5 -3 | 6/ 2640 | d | 12 g | ø ø 352 25' |
| Beige, brun, tvådelad ärm; beige | | | | | Ro | 18/5 -4 | 1/ 2140 | 5 | it a | ø ø 373 25' |
| Jakobson Magnus (Axelsson Kåre) a | | | | | Ö | 1/6 -5 | 10/ 2100 | 6 | 19,3 a | c ø 148 5' |
| | | | | | G | 21/6 -8 | 4/ 2140 | 3 | 17,2 a | ø ø 251 15' |

ATALANTA B.F.L.

2660 : 1 15,8^M 17,6^L 16,5^{AM} 138.850

| | | | | | | | | | | |
|--|--------|-------|------|--------|--------|----------|---------|-------|---------|-------------|
| 9, mbr. s. e Super Tilly - Nobless Crown e Crown Sweep | 10: 10 | 0-2-0 | 15,8 | 18.200 | 09: 11 | 0-1-0 | 18,0 | 3.500 | Tot: 66 | 4-4-2 |
| Uppf: Ljungberg Bo, Göteborg | | | | | Ax | 18/5 -6 | 1/ 2160 | 6 | 17,5 | ø ø 766 20' |
| Äg: Andersson Tomas & Esberg Maria | | | | | Å | 27/5 -6 | 4/ 2660 | 0 | 18,0 | ø ø 970 30' |
| Vit, gröna axelklaffar, ärmrev; vit | | | | | Ax | 5/5 -2m | 3/ 2140 | 0 | 20,0 | ø ø 641 20' |
| Partanen Juhani (Andersson Tomas S) a | | | | | Ar | 20/6 -11 | 1/ 1720 | 4 | 16,2 | ø ø 364 7' |
| | | | | | Am | 2/7 -10 | 6/ 2100 | 2 | 15,8 | ø ø 100 7' |

CITIUS

2 16,7^M 16,0^{AK} 118.475

| | | | | | | | | | | |
|---|-------|-------|------|--------|--------|---------|----------|--------|---------|-------------|
| 6, mbr. v. e Victory Party - Majors Alma e Alf Palema | 10: 7 | 0-0-1 | 16,7 | 19.475 | 09: 11 | 1-3-1 | 17,1 | 75.000 | Tot: 22 | 1-5-2 |
| Uppf: TGDS Direktservice AB, Göteborg | | | | | Mo | 13/3 -3 | 2140n | 6 | 18,1 a | - - 66 - |
| Äg: Tvättx Allrent Direktservice AB | | | | | Å | 8/4 -6 | 10/ 2140 | d | 11 ag | ø c 597 40' |
| Grön, vitt fält; guld | | | | | F | 26/4 -6 | 9/ 2160 | 4 | 16,7 | ø c 416 20' |
| Goop Björn (Goop Olle) | | | | | F | 11/5 -2 | 6/ 2640 | 0 | 17,7 a | ø c 66 25' |
| | | | | | Å | 1/7 -11 | 2/ 2160 | 3 | 16,8 | ø c 62 12' |

EPOS

3 17,5^M 17,7^L 15,9^{AK} 115.200

| | | | | | | | | | | |
|---|-------|-------|------|--------|--------|----------|----------|--------|---------|-------------|
| 6, br. v. e Dungeness - Dikta e Dikta Hanover | 10: 9 | 0-1-1 | 17,7 | 41.700 | 09: 15 | 2-1-2 | 17,5 | 54.000 | Tot: 32 | 2-2-4 |
| Uppf: Kullens Hemman HB, Eskilstuna | | | | | E | 13/4 -7 | 10/ 2140 | 4 | 16,4 a | ø c 416 25' |
| Äg: Kullens Hemman HB, Eskilstuna | | | | | Ö | 1/5 -3 | 9/ 2100 | 5 | 17,4 ag | ø c 243 30' |
| Svart, röda hängslen & ärmbind.; svart | | | | | E | 16/5 -5 | 3/ 2140 | d | tr 1 g | ø c 168 25' |
| Nilsson Henrik (Nilsson Peter N) a | | | | | Ax | 5/6 -7 | 3/ 2660 | 7 | 17,7 | ø c 138 25' |
| | | | | | L | 30/6 -12 | 6/ 2140 | 0 | 17,8 a | ø c 203 10' |

FELIX VINGBOSS

4 17,2^M *15,1^{AM} 121.000

| | | | | | | | | | | |
|---|-------|-------|-------|--------|-------|----------|----------|--------|---------|-------------|
| 4, br. v. e Finish - Alanis Morissette e Firm Tribute | 10: 3 | 1-0-0 | 15,1a | 27.000 | 09: 9 | 1-1-1 | 17,2 | 76.500 | Tot: 14 | 2-1-2 |
| Uppf: Olsson Britt-Marie & Dalegård Elin | | | | | Mp | 30/11 -5 | 2/ 2140 | 6 | 17,0 a | c c 55 40' |
| Äg: Stall Eveborg | | | | | Ax | 15/2 -8 | 8/ 2140n | 0 | 19,5 | c c 152 30' |
| Röd, blått lodrätt fält; vit | | | | | Mp | 10/5 -6 | 11/ 2140 | 0 | 16,9 a | ø c 117 25' |
| Danielsson Benny | | | | | Ö | 1/6 -1 | 6/ 2100 | 1 | 15,1 a | ø c 345 25' |
| | | | | | Ö | 22/6 -2 | 11/ 2100 | 8 | 17,5 ag | ø c 32 25' |

JAGARE

5 16,2^M 17,3^L 15,3^{AK} 128.517

| | | | | | | | | | | |
|---|-------|-------|------|--------|-------|----------|---------|--------|---------|-------------|
| 5, br. v. e Power to Charm - Amanda Bean e Valley Victory | 10: 5 | 0-0-1 | 17,3 | 12.700 | 09: 9 | 1-0-0 | 18,2 | 31.817 | Tot: 22 | 2-1-2 |
| Uppf: Adler Lena & Hans | | | | | F | 3/5 -7 | 5/ 2140 | 0 | 16,2 a | c ø 67 20' |
| Äg: Firma Mattie Mills Stable | | | | | F | 11/5 -2 | 2/ 2640 | 5 | 17,1 a | c ø 187 25' |
| Sv, vitt axelp, vitt ärm, röd rev; vit | | | | | Ax | 4/6 -10 | 4/ 2180 | 6 | 17,9 g | ø c 168 10' |
| Berglöf Erik | | | | | Ax | 18/6 -10 | 8/ 2160 | 3 | 17,6 | ø ø 87 10' |
| | | | | | Am | 2/7 -5 | 1/ 2480 | 4 | 17,3 | c ø 60 20' |

| | | | | | |
|--|---|--------------------------|--|---|--|
| EVA SOFIE | 6 | 17,1^M | 22,1^L | 15,0^{AK} | 127.988 |
| 9.br. s. e Shibur - Twilight Dancer e Doublemint Uppf: Widstrand June, Grums Äg: Widstrand June, Grums Blå , ljblå lodrätt fält, silver rev; bl Bäckgren Sofia (Widstrand Sune) a | 10: 3 0-0-2 18,5 13.000 Sjöqvist J Wallin T Rönning A Ryman J Bäckgren S | Bj F F Ax Am | 9/9 -9m 12/10 -2 25/1 -1m 23/3 -2m 28/2 -2 | 17,6 21.328 2160 3 9/1640 0 4/2160 3 1/2140n 0 11/2080 3 | Tot: 73 2-3-7 - - 32 - 15,4 a $\phi\phi$ 276 25' 18,5 cc 34 15' dist ag cc 285 15' 17,5 a cc 464 25' |

| | | | | | |
|--|---|--------------------------|--|---|---|
| GOOD SPEED | 7 | *16,3^L | *15,1^{AM} | 136.700 | |
| 5.mbr. h. e Rite On Line - Jenina e Crown Sweep Uppf: Widell Thomas & Jane Äg: Stall Sixpac Svart , grå axelp med klaffar, ärm; grå Söderkvist Stefan (Widell Thomas) a | 10: 5 2-0-0 16,3 53.200 Forssell A Forssell A Wallin T Söderkvist S Söderkvist S | Å Ö Mp Mp Ax | 22/4 -6 1/5 -12 10/5 -10 31/5 -6 6/6 -10 | 16,4 83.500 8/2640 5 1/2160 d 1/2680 1 5/2160 0 9/2140 1 | Tot: 19 5-2-0 15,3 a cc 305 25' 8 g cc 26 25' 16,3 cc 18 10' u g cc 21 25' 15,1 a cc 54 40' |

| | | | | | |
|--|--|--------------------------|--|---|--|
| NATHALIE ON RIE | 8 | 16,9^M | 15,4^{AK} | 123.700 | |
| 6.br. s. e The Bad Boy - Manilu e Laser Almahurst Uppf: Eriksson Jens, Hällefors Äg: Eriksson Jens, Hällefors Ljblå , blå lodrätt fält, ljblå ärm; bl Aarum Dagfinn (Eriksson Jens) a | 10: 8 0-1-0 17,1 16.000 Nilson P L Erixon L Takter J Karlsson A I Aarum D | Åm L Mp L År | 2/5 -5 14/5 -2 31/5 -4 10/6 -4 25/6 -6 | 16,9 80.000 9/1680 0 7/1640 2 7/2140 0 2/2140 0 7/1640 d | Tot: 39 1-5-4 15,4 a cc 272 20' 18,7 cc 280 20' 16,4 a cc 297 25' 16,9 a cc 561 40' 11 ag cc 342 40' |

| | | | | | |
|--|---|-------------------------|---|--|---|
| GALILEO BISA | 9 | 17,2^M | *17,8^L | 16,2^{AK} | 129.350 |
| 7.br. v. e Kodac - Stardust Symphony e Harmonious Uppf: Budin Anders, Hemse Äg: Törnqvist Maria & Persson David Svart , blå axelp & hängslen; svart Sundgren Johan L (Törnqvist Maria) lä | 10: 7 2-0-0 17,3 43.200 Lennartsson P Sundgren J L Sundgren J L Sundgren J L Törnqvist M | Å L Ö Ax L | 29/4 -12 14/5 -9 23/5 -6 4/6 -6 26/6 -6 | 17,4 16.550 11/1640 d 4/2140 1 1/2640 1 4/2140 0 7/2140 0 | Tot: 46 5-3-2 $\phi\phi$ 245 40' 18,0 cc 145 10' 17,8 cc 68 25' 17,9 a cc 172 25' 19,6 ag cc 104 20' |

| | | | | | |
|--|---|--------------------------|---|---|--|
| MARTELLO | 10 | *16,8^M | 18,9^L | 16,0^{AK} | 106.000 |
| 5.br. v. e Buzzing Brian - Untouched e Smokin Yankee Uppf: Blomquist Kenneth, Skänninge Äg: Bruks Jan Olov, m fl Svart , vitt axp, röda stj. & staplar; röd Andersson Mikael J (Bruks Jan Olov) a | 10: 9 1-0-2 16,8 47.000 Lindblom C-E Eriksson S Skoglund H Eriksson S Widell K | Ro G Ös H Rä | 12/3 -5 25/3 -7 7/4 -4 23/4 -3 7/5 -9 | 18,4 6.500 5/2640 0 7/2160 1 7/2160 3 6/2140 d 11/2140 0 | Tot: 24 3-2-2 19,8 g cc 142 20' 16,8 cc 192 25' 17,8 cc 49 25' 4 g cc 65 25' 0 18,4 cc 160 15' |

| | | | | | |
|---|---|--------------------------|---|--|---|
| LUCKY FAIRYTALE | 11 | 14,5^K | 14,5^{AK} | 86.300 | |
| 4.svbr. s. e Meadowbranch Lucky - Hagges Saga e J.R.Broline Uppf: Haglind Ralph, Vendelsö Äg: Haglind Ralph, Vendelsö Grön , vit ruta; vit Svanstedt Åke | 10: 5 0-0-0 14,5 13.800 Johansson H B Svanstedt A Svanstedt A Andersson M J Söderkvist S | Å Ax Å Ax Mp | 11/3 -5 25/4 -4 20/5 -4 4/6 -8 21/6 -10 | 18,0 72.500 12/2140 6 7/2140 d 1/1640 4 1/1640 6 8/2640 6 | Tot: 16 1-2-1 19,9 a $\phi\phi$ 29 30' 7 ag $\phi\phi$ 84 25' 14,5 cc 220 50' 14,5 a cc 197 25' 17,5 a cc 167 18' |

| | | | | | |
|--|--|--------------------------|--|---|---|
| CAMPARI CLIPPER | 12 | 16,6^M | 18,0^L | 16,0^{AM} | 108.407 |
| 7.br. s. e Giant Cat - Zinett G.L. e Nettet Uppf: Andelstravet Norden AB & Olsson C Äg: Thuresson Per-Anders & Rune Röd , Vi i vitt; röd Thuresson Per Anders a | 10: 6 1-1-0 16,6 32.500 Thuresson P A Thuresson P A Thuresson P A Thuresson P A Thuresson P A | År F År Ar L | 5/5 -1 17/5 -8 11/6 -8 20/6 -5 30/6 -7 | 17,6 58.774 12/2640 2 2/2140 0 1/2140n 1 6/2100 0 1/2140 d | Tot: 31 2-2-4 17,8 a cc 544 25' 0 16,6 cc 498 40' 17,5 a cc 92 20' 17,4 ag cc 146 20' 15 g cc 1835 100' |

Turordning: 10-2-12-15-13-7-9-1-8-5-11-4-3-14-6

A: 10-2-7 B: 4-3-5 **Spetsbud: 2 Sanda Seacrest**

ASVT erbjuder bl a utbildning, rådgivning samt värderingar. ASVT ger ut tidningen Travhästen med 6 nummer per år.

Vill du bli medlem eller veta mer:
Se www.asvt.se eller kontakta ASVT:s kontaktpersoner på Färjestad, Gun och Sören Ohlzon
Tel 0551-602 62 Mobil 070-516 02 62.

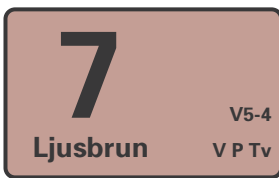

Fyraåringslopp

4-åriga högst **49.000 kr.**

1640 m. Autostart.

Pris: 20.000-10.000-7.500-5.000-3.000-(2.000) kr.

Hederspris till segrande hästs ägare och körsvan.



ca kl **20:35**

2010-07-12

F = 15

| Öv | 1 | 2 | 3 | 500m |
|---------------|------|---|---|-------|
| Fvillinggödda | Plan | | | 1000m |
| | Tv | | | |

CHATMAN

1640 :1 17,4^M 14,6^{AK} 43.500

| | | | | | | | | | |
|----------|---|-------------|------------|--------|-------------|----------|---|--------|--------------|
| 1 | 4.br. v. e Starchip Entprise - | 10: 6 1-0-2 | 14,6a | 43.500 | 09: 0 0-0-0 | 0 | | | Tot: 6 1-0-2 |
| | Sacajawe e Tap In | | Partanen J | År | 5/5 -5 | 2/ 2140 | 3 | 17,5 a | cc 45 20' |
| | Uppf: Thybeck Lars & Fransson Anders | | Partanen J | S | 12/5 -2 | 8/ 2140 | 6 | 17,4 | cc 143 25' |
| | Åg: Thybeck Lars & Fransson Anders | | Partanen J | Ax | 25/5 -1 | 11/ 2140 | 3 | 17,7 a | cc 181 25' |
| | Vit , gröna axelklaffar, ärmrev; vit | | Partanen J | Ö | 15/6 -5 | 12/ 2100 | 6 | 17,0 a | cc 231 25' |
| Ö | Partanen Juhani | | Partanen J | År | 5/7 -2 | 2/ 1640 | 4 | 14,6 a | cc 52 20' |

EMELIA WAY

2 *18,0^M 22.000

| | | | | | | | | | |
|----------|--|-------------|-------------|--------|-------------|---------|---|--------|--------------|
| 2 | 4,ljbr. s. e Gazza Degato - | 10: 4 1-0-0 | 18,0 | 22.000 | 09: 0 0-0-0 | 0 | | | Tot: 4 1-0-0 |
| | Doc Lucky Way e Lucky Tilly | | Jakobsson M | F | 26/4 -k | 1/ 2140 | k | 18,5 | - - gdk |
| | Uppf: Karlsson Doris, Holsbybrunn | | Jakobsson M | F | 17/5 -1 | 6/ 2140 | d | 3g | cc 21 20' |
| | Åg: Holm Ulla, Arvika | | Jakobsson M | F | 7/6 -7 | 3/ 2140 | 1 | 18,0 | cc 17 20' |
| | Beige , brun, tvådelad ärm; beige | | Jakobsson M | År | 25/6 -11 | 3/ 2140 | 6 | 19,2 g | cc 25 20' |
| | Jakobsson Magnus | | Jakobsson M | Ö | 4/7 -9 | 4/ 2160 | d | ug | cc 65 15' |

PIERCING

3 18,6^M 16,5^{AK} 47.000

| | | | | | | | | | |
|----------|--|-------------|-------------|--------|-------------|-----------|--------|--------|---------------|
| 3 | 4.br. v. e Pine Chip - | 10: 9 0-1-0 | 16,5a | 32.000 | 09: 4 1-0-0 | 20,3a | 15.000 | | Tot: 13 1-1-0 |
| | Come and do Run e Napoletano | | Goop B | Ax | 27/2 -13 | 2/ 2140n | 4 | 19,6 a | cc 65 20' |
| | Uppf: Arvidsson Håkan, Kil | | Larsson M | År | 14/4 -5 | 9/ 2140 | 7 | 20,1 a | cc 23 25' |
| | Åg: Anderberg Roger & Kling Anderberg Gun | | Goop O | F | 26/4 -11 | 6/ 2160 | 7 | 18,6 | cc 137 20' |
| | Turkos , blå/vit axelsk & ärm; turkos | | Anderberg R | År | 11/6 -3 | 10/ 2140n | 2 | 17,8 a | cc 301 20' |
| Åm | Anderberg Roger a | | Anderberg R | Åm | 28/6 -4 | 4/ 1680 | 6 | 16,5 a | cc 212 25' |

VICTOR PALEMA

4 16,6^M 16,1^{AK} 47.900

| | | | | | | | | | |
|----------|--------------------------------|-------------|-------------|--------|-------------|----------|--------|--------|--------------|
| 4 | 4.br. v. e Adams Hall - | 10: 4 0-1-0 | 16,1a | 21.900 | 09: 3 1-1-0 | 21,0a | 26.000 | | Tot: 7 1-2-0 |
| | Camilla Palema e Alf Palema | | Persson G H | Ax | 18/4 -k | 3/ 2140 | k | 18,6 | - - gdk |
| | Uppf: Bender Karl-Erik, Kvänum | | Svanstedt Å | Å | 20/5 -9 | 3/ 2160 | 2 | 17,2 | cc 28 25' |
| | Åg: Stall Palema | | Persson G H | Å | 10/6 -5 | 1/ 2640 | 5 | 17,7 | cc 157 25' |
| | Grön , vit ruta; vit | | Svanstedt Å | Å | 17/6 -6 | 3/ 2140 | 7 | 16,6 | cc 25 40' |
| Ax | Svanstedt Åke | | Persson G H | Åm | 28/6 -4 | 12/ 1680 | 5 | 16,1 a | cc 186 25' |

PRINCE LU

5 17,5^M 17,7^{AM} 36.350

| | | | | | | | | | |
|----------|---|-------------|---------------|--------|-------------|----------|--------|--------|--------------|
| 5 | 4.br. v. e Prince R.S. - | 10: 4 1-1-0 | 17,7a | 17.850 | 09: 5 0-0-1 | 18,8 | 18.500 | | Tot: 9 1-1-1 |
| | Manilu e Laser Almahurst | | Andersson M J | F | 11/4 -6 | 4/ 2140 | d | 7g | cc 414 25' |
| | Uppf: Luthman Daniel, Filipstad | | Ivarsson M | F | 17/5 -k | 6/ 2140 | k | 18,8 | - - gdk |
| | Åg: DJ Bilcenter i Kumla AB, m fl | | Ivarsson M | År | 4/6 -4 | 1/ 2140 | 0 | 17,5 | cc 185 20' |
| | Svart , grönt bröst&sv triangel; svart | | Ivarsson M | Ö | 15/6 -6 | 10/ 2100 | 2 | 17,7 a | cc 156 6' |
| | Ivarsson Morgan | | Ivarsson M | Mö | 29/6 -7 | 2140 | 1 | 19,5 a | - - 31 - |

ZOUNIEK LANDERYE* (NL)

6 17,6^K 17,8^{AK} 41.900

| | | | | | | | | | |
|----------|---|-------------|---------------|--------|-------------|---------|--------|---------|--------------|
| 6 | 4,fux s. e Yankee Mustang - | 10: 4 1-0-0 | 17,8a | 27.000 | 09: 4 0-0-0 | 17,6 | 14.900 | | Tot: 8 1-0-0 |
| | Janna Buiten Zorg e Rapid Royalty | | de Haan M | J | 22/12 -1 | 2/ 1640 | 5 | 17,6 | cc 116 20' |
| | Uppf: Bureau De Landerije B.V., Nederländerna | | de Haan M | Hd | 4/1 -1 | 3/ 2144 | 1 | 18,5 | cc 31 20' |
| | Åg: Volwater D.H., Nederstigt P & Keijzer J | | de Haan M | J | 12/1 -3 | 4/ 2160 | 4 | 19,8 | cc 61 20' |
| | Ljusblå/mörkblå ; | | Johansson M R | Hd | 19/3 -5 | 5/ 1640 | 6 | 17,8 a | cc 104 25' |
| L | de Haan Martyn (de Haan Patrick) | | de Haan M | L | 30/6 -11 | 9/ 2140 | 0 | 19,0 ag | cc 290 20' |

HOPE WINNER

7 18,0^M 16,6^{AK} 43.017

| | | | | | | | | | |
|----------|--|-------------|-----------|--------|-------------|---------|--------|--------|---------------|
| 7 | 4,svbr. v. e Credit Winner - | 10: 7 0-1-1 | 16,6a | 10.200 | 09: 8 1-1-1 | 19,0a | 32.817 | | Tot: 15 1-2-2 |
| | Helene Hall e Garland Lobell | | Berglöf J | F | 26/4 -11 | 5/ 2160 | 0 | 18,8 | cc 381 20' |
| | Uppf: Berglöf Roy, Karlstad | | Berglöf E | År | 5/5 -8 | 2/ 2160 | 4 | 18,2 | cc 78 7' |
| | Åg: Stall Roma | | Berglöf E | F | 17/5 -11 | 1/ 2140 | 3 | 18,0 | cc 59 7' |
| | Sv , vitt axel, vit ärm, röd rev; vit | | Berglöf E | Ar | 31/5 -8 | 2/ 1700 | 2 | 16,6 a | cc 84 12' |
| | Berglöf Erik (Berglöf Johan) | | Berglöf E | F | 14/6 -9 | 9/ 2140 | 0 | 16,8 a | cc 234 20' |

MALLORY

8 20,7^K 17,0^{AK} 48.094

| | | | | | | | | | |
|----------|--|-------------|-------------|-------|-------------|---------|---|--------|--------------|
| 8 | 4.br. s. e Smok'n Lantern - | 10: 3 0-0-0 | 17,0a | 3.094 | 09: 0 0-0-0 | 0 | | | Tot: 8 0-1-2 |
| | Jet Brodda e Cocktail Jet | | Bylund B | S | 12/08 -1 | 2/ 2140 | 6 | 26,0 a | cc 675 40' |
| | Uppf: Icke Ire AB, Älvkarleby | | Melander M | Ös | 7/4 -k | 4/ 2140 | k | 20,6 | - - gdk |
| | Åg: Bäck S, G & M, Tellander M & Engberg A | | Solhus A | Le | 26/4 -7 | 1640 | 5 | 18,0 a | - - 90 - |
| | Vit , vinrött axelparti&ärmrev; vit | | Kihlström Ö | D | 15/5 -11 | 6/ 2140 | 0 | 18,2 a | cc 83 20' |
| Åm | Bäck Sofia a | | Bäck S | Åm | 28/6 -4 | 8/ 1680 | 0 | 17,0 a | cc 485 25' |

| | | | | |
|---|-------------|-------------------------|--------------------------|---------------|
| MAJESTIC RHODE | 9 | 19,2^M | 15,6^{AK} | 42.800 |
| 4.br. v. e Horse de Cottun - Nicky Rhode e Allez Ringeat | 10: 6 0-1-0 | 15,6a 17.800 | 09: 4 1-0-1 | 20,0a 25.000 |
| Uppf: Rhode Consulting NV, Belgien | | Söderkvist S | F | 17/5 -4 |
| Äg: Rhode Consulting NV, Belgien | | Söderkvist S | Ax | 25/5 -1 |
| Svart , grå axelp med klaffar, ärm; grå | | Söderkvist S | Ax | 4/6 -2 |
| Söderkvist Stefan (Stenströmer Ulf) | | Jakobsson M | F | 14/6 -9 |
| | | Martinson E | Å | 1/7 -2 |
| | | | | 7/ 2140 |
| | | | | 8 |
| | | | | 17,6 ag |
| | | | | ø c |
| | | | | 30 |
| | | | | 25' |

| | | | | |
|--|-------------|--------------------------|--------------------------|---------------|
| STACEY'S FIRST | 10 | *17,8^M | 21,0^{AM} | 30.600 |
| 4,ljbr. s. e Meadowbranch Lucky - Staceys Call e Callit | 10: 6 1-0-1 | 21,0a 14.300 | 09: 8 0-1-1 | 19,5 16.300 |
| Uppf: Hultberg Anders, Hallsberg | | Wallin T | Ax | 23/3 -11 |
| Äg: Firma Svarvtjänst i Motala | | Fromell P | F | 11/5 -5 |
| Blå , rött bröstband; blå | | Wallin T | O | 23/5 -2 |
| Nilsen Per Ludvig (Fredriksen Margareta) a | | Nilsen P L | År | 4/6 -7 |
| | | Nilsen P L | Ar | 27/6 -9 |
| | | | | 1/ 2100 |
| | | | | 3 |
| | | | | 19,3 |
| | | | | ø c |
| | | | | 30 |
| | | | | 12' |

| | | | | |
|--|-------------|--------------------------|--------------------------|---------------|
| GAZZA CROWN | 11 | *16,9^M | 16,1^{AM} | 25.000 |
| 4,br. s. e Gazza Degato - Vicky Crown e Smokin Yankee | 10: 3 1-2-0 | 16,1a 25.000 | 09: 4 0-0-0 | 18,9 0 |
| Uppf: Wall Åke A & Mona | | Andersson M J | F | 19/10 -3 |
| Äg: Inku Björk HB, Grums | | Aarum D | F | 7/12 -2 |
| Svart , vitt axp,röda stj.&staplar; röd | | Andersson M J | F | 7/6 -7 |
| Andersson Mikael J | | Andersson M J | O | 22/6 -5 |
| | | Andersson M J | Åm | 2/7 -3 |
| | | | | 1/ 2080 |
| | | | | 2 |
| | | | | 16,1 a |
| | | | | c c |
| | | | | 22 |
| | | | | 5' |

| | | | | |
|--|-------------|-------------------------|--------------------------|---------------|
| CASTELLO | 12 | 17,9^M | 14,5^{AK} | 47.150 |
| 4,br. v. e Smok'n Lantern - Tort Toni Lauxmont e Workaholic | 10: 6 0-1-1 | 14,5a 16.900 | 09: 9 0-0-0 | 16,3a 30.250 |
| Uppf: Larsson Hans, Älvkarleby | | Wallin T | S | 24/3 -11 |
| Äg: Enström Willy, Stockholm | | Wallin T | S | 31/3 -7 |
| Mörkblå , gult/vitt/gult axelskärp,mblå | | Wallin T | Mp | 19/4 -11 |
| Wallin Tony (Larsson Thomas L) | | Wallin T | S | 28/4 -3 |
| | | Wallin T | E | 2/7 -10 |
| | | | | 2/ 1640 |
| | | | | 5 |
| | | | | 15,6 a |
| | | | | c c |
| | | | | 25 |
| | | | | 10' |

Turordning: 11-6-5-2-4-10-1-8-3-9-7-12

A: 2-11-4-1 B: 9-6-3-5



Spetsbud: 2 Emelia Way

DERBYRESA

Avresa 3 sept kl. 07.00 från stallbacken på Färjestad.

Vi bor på S:T Jörgen.

Pris: 1.900:-/person inkl. del i dubbelrum, frukost och resa tur & retur från Jägersro. Enkelrumstillägg 250:-/natt.

Obs! Anmälan är bindande.

Ring till Fia 070-302 03 22

Birgitta 054-53 09 88 alt. 070-683 57 07

VÄLKOMNA ÖNSKAR VÄNERBUSS & DAMKLUBBEN



8

V5-5 V3-1

Lila

V P Tv

www.farjestadstravet.se**300.001 - 590.000 kr.****2140 m. Autostart.**

Pris: 25.000-12.500-8.000-5.300-3.200-(2.000) kr.

Hederspris till segrande hästs ägare och körsvan.

**ca kl 20:55**

2010-07-12

F = 15

| | | | | |
|--------------|------|---|---|--------|
| Odd | 1 | 2 | 3 | 500kr |
| Fvillingodda | Plan | | | 1000kr |
| | Tid | | | |

GAZPOWER (NO)**2140 :1 17,1^M 13,4^{AK} *15,2^{AM} 460.235**

| | | | | | | | | | |
|----------|---|-------------|--------------|-------------|-------------|---------------|---|--------|-------------|
| 1 | 5.mbr. v. e Staro Showbiz - | 10: 6 0-0-0 | 14,0a 12.307 | 09: 4 0-0-0 | 14,2a 4.662 | Tot: 19 2-2-1 | | | |
| | Earl's Gazelle e Desert Ruler | | | Bj | 20/5 -5 | 1609 | 5 | 14,0 a | - - 481 - |
| | Uppf: Ranum Thor Einar, Svanskog | | | Bj | 9/6 -4 | 2140 | 0 | 17,2 | - - 96 - |
| | Ag: Ranum Thor Einar, Svanskog | | | Mo | 22/6 -7 | 1640 | 0 | 16,2 a | - - 430 - |
| | Mblå , ljblå axelp,vitt bröstb; mblå | | | Mo | 29/6 -6 | 1640 | 5 | 14,5 a | - - 393 - |
| | Horpestad Tom (Ranum Thor Einar) a | | | Roos J | S 5/7 -3 | 11/ 2140 | 4 | 15,6 a | ø ø 224 30' |

JACKSONVILLE I.T.**2 14,9^M 12,2^{AK} 14,8^{AM} 558.700**

| | | | | | | | | | |
|----------|---|-------------|-------------|--------------|--------------|------------------|---|--------|--------------|
| 2 | 11.fux v. e Jeanne's Somolli - | 10: 4 0-0-0 | 14,1a 5.300 | 09: 10 0-1-0 | 12,2a 26.000 | Tot: 108 5-21-17 | | | |
| | Anna I.T. e Sandy Bowl | | | Ax | 10/11 -5 | 9/ 2140 | 4 | 17,5 a | ø c 62 6' |
| | Uppf: Thorson Olof, Varberg | | | Å | 26/4 -4 | 7/ 2140 | 5 | 15,3 a | ø c 86-lp 3' |
| | Ag: Stall Saar | | | Mp | 10/5 -4 | 5/ 2140 | 5 | 15,7 a | c c 86-l 25' |
| | Ljblå , blå lodrätt fält,ljblå ärm;b; bl | | | Vg | 23/5 -3 | 4/ 1640 | 0 | 19,9 g | ø c 42 5' |
| | Aarum Dagfinn (Berglund Anders) a | | | Ti | 20/6 -7 | 4/ 1609 | 6 | 14,1 a | c c 163 10' |

SPLENDIDO STAR**3 17,5^M 12,2^{AK} 13,9^{AM} 544.550**

| | | | | | | | | | |
|----------|---|-------------|--------------|--------------|---------------|----------------|---|--------|-------------|
| 3 | 6.br. v. e Indian Silver - | 10: 9 0-0-3 | 13,3a 52.800 | 09: 17 2-4-5 | 12,2a 439.000 | Tot: 40 3-6-11 | | | |
| | Apple Juice e Nevele Pride | | | J | 13/5 -9 | 11/ 2640 | 3 | 14,8 a | ø ø 280 40' |
| | Uppf: Redlunds Manufaktur AB, Torestorp | | | År | 24/5 -8 | 10/ 1640n | 3 | 14,2 a | ø ø 84 40' |
| | Ag: Lars-Olof Spång AB & Redlund Henning | | | Ax | 5/6 -6 | 8/ 2140 | 0 | 15,7 a | ø ø 35 20' |
| | Vit , gröna axelklaffar, ärmrev; vit | | | L | 26/6 -4 | 9/ 2140 | 3 | 15,2 a | ø ø 77 20' |
| | Partanen Juhani (Johansson Rolf) | | | L | 26/6 -9 | 4/ 1640 | 0 | u ag | ø ø 318 60' |

GOOD CAPACITY**4 15,2^M 12,3^{AK} 14,6^{AM} 570.000**

| | | | | | | | | | |
|----------|---|-------------|--------------|--------------|---------------|---------------|---|--------|--------------|
| 4 | 6.mbr. s. e Dreamaster - | 10: 9 1-0-2 | 13,8a 87.500 | 09: 23 2-4-0 | 12,3a 172.000 | Tot: 68 7-9-6 | | | |
| | Flying Call e Foreign Office | | | Å | 4/3 -8 | 1/ 2140 | 4 | 16,1 a | c ø 69 40' |
| | Uppf: Nordlander Lars, Gullbrandstorp | | | Å | 18/3 -7 | 12/ 1640 | 0 | 13,8 a | c ø 464 40' |
| | Ag: Euro System AB, Gullbrandstorp | | | J | 27/3 -8 | 6/ 2140 | 3 | 15,1 a | ø ø 298 100' |
| | Mörkblå , gult/vitt/gult axelskärp; mblå | | | Hd | 5/4 -10 | 1/ 2160 | 6 | 15,2 | ø ø 169 100' |
| | Wallin Tony (Elfstrand Mimmi) | | | Vg | 2/5 -8 | 9/ 2140 | 3 | 15,7 a | ø ø 338 50' |

YEAR ONE* (NO)**5 *17,0^L 15,0^{AK} *15,0^{AM} 477.676**

| | | | | | | | | | |
|----------|---------------------------------|-------------|---------------|-------------|---------------|---------------|---|--------|-----------|
| 5 | 6.br. h. e Piper Cub - | 10: 3 1-1-0 | 17,0a 118.801 | 09: 9 5-1-0 | 15,0a 143.550 | Tot: 20 8-4-1 | | | |
| | Spit Incate e Meadow Road | | | Ja | 13/11 -8 | 2100 | 0 | 17,0 a | - - 18 - |
| | Uppf: Olsen Osmund Bruun, Norge | | | Kolle L A | Mo 28/12 -10 | 2660 | 3 | 19,4 | - - 176 - |
| | Ag: Olsen Steinar, Norge | | | Kolle L A | Bj 23/1 -10 | 2660 | 1 | 18,0 | - - 30 - |
| | Grön , vit ruta; vit | | | Mo | 16/2 -8 | 2140 | 2 | 17,1 a | - - 24 - |
| | Svanstedt Åke | | | Helland M | Op 27/2 -9 | 2100 | 4 | 17,0 a | - - 144 - |

MAJOR VÅXUS**6 16,5^M 12,0^{AK} 14,4^{AM} 554.993**

| | | | | | | | | | |
|----------|--|-------------|---|-------------|--------------|---------------|---|--------|--------------|
| 6 | 6.br. h. e Gidde Palema - | 10: 0 0-0-0 | 0 | 09: 8 2-0-0 | 13,1a 70.500 | Tot: 39 4-5-5 | | | |
| | Frances Godiva e Kosar | | | Frick J | 06/09 -6 | 9/ 2140 | 1 | 15,7 a | c c 36 40' |
| | Uppf: Lindh Ulrik & Ylva | | | Frick J | S 06/09 -10 | 11/ 1640 | 0 | 14,1 a | c c 68 50' |
| | Ag: Stall Våxus AB & Norrman Holding AB | | | L | 07/09 -9 | 12/ 1640 | 0 | 14,6 a | c c 452 110' |
| | Sv , vitt axelp, vitt ärm, röd rev; vit | | | Frick J | H 25/7 -2 | 10/ 2140 | 0 | 15,2 a | c c 56 30' |
| | Bergblöf Erik (Frick Jim) | | | S | 16/6 -k | 2/ 2140 | k | 16,5 | - - - gdk |

STARBRIGHT WINNER**7 16,4^M *13,3^{AK} 15,5^{AM} 300.448**

| | | | | | | | | | |
|----------|--|-------------|--------------|--------------|---------------|---------------|---|--------|-------------|
| 7 | 6.br. v. e Silver Pine - | 10: 6 1-0-0 | 13,9a 32.300 | 09: 12 6-2-0 | 13,3a 179.148 | Tot: 30 8-6-2 | | | |
| | Regina Ås e American Winner | | | Ro | 16/4 -8 | 3/ 2140 | 0 | 16,5 a | c ø 18 25' |
| | Uppf: Andersson Mikael, Töcksfors | | | År | 5/5 -4 | 11/ 2140 | 6 | 15,5 a | c ø 83 25' |
| | Ag: Andersson Mikael, Töcksfors | | | Bj | 15/5 -9 | 1609 | 0 | 13,9 a | - - 283 - |
| | Beige , brun, tvådelad ärm; beige | | | F | 7/6 -5 | 7/ 1640 | 4 | 14,0 a | c ø 103 25' |
| | Jakobsson Magnus | | | Åm | 28/6 -3 | 6/ 2080 | 0 | u ag | c ø 35 20' |

BILL BOING**8 15,3^M 13,3^{AK} 14,6^{AM} 510.921**

| | | | | | | | | | |
|----------|----------------------------------|--------------|--------------|--------------|---------------|---------------|---|--------|-------------|
| 8 | 5.svbr. v. e Credit Winner - | 10: 12 1-2-0 | 13,3a 91.125 | 09: 12 1-3-1 | 14,7a 108.796 | Tot: 35 5-8-1 | | | |
| | Euro Doll e Texas | | | Bj | 21/4 -2 | 2100 | 4 | 15,6 a | - - 29 - |
| | Uppf: Stall Arvidssons AB, Kil | | | Å | 6/5 -7 | 6/ 1640 | 0 | 15,0 a | c c 183 40' |
| | Ag: Stall Miss Sixty (Goop Olle) | | | S | 22/5 -3 | 5/ 2140 | 0 | 14,7 a | ø ø 134 50' |
| | Grön , vitt fält; guld | | | Goop B | Åm 28/6 -1 | 2/ 2080 | 7 | 15,2 a | ø ø 80 25' |
| | Goop Björn (Goop Olle) | | | Goop O | År 5/7 -5 | 1/ 1640 | 5 | 13,7 a | ø ø 51 20' |

STEPPING KING

| | | | | | | | | | |
|----------|--|--------------|---------------|--------|--------------|---------|--------|---------|-------------|
| 9 | 8,jlbr. v. e Giant Chill - | 10: 13 2-1-2 | 14,6a | 83.000 | 09: 19 1-2-1 | 13,4a | 83.500 | Tot: 55 | 7-8-4 |
| | Katalina Hornline e Lindy's Crown | | Jansson T | Ö | 15/4 -9 | 2/ 1609 | 0 | 14,6 a | ø ø 37 25' |
| | Uppf: Stall Stepping HB, Skövde | | Johansson P | Ax | 25/4 -7 | 7/ 1660 | 5 | 14,7 | ø c 190 20' |
| | Äg: Stall Bäckadalen | | Uhrberg T | Å | 6/5 -5 | 4/ 2160 | 0 | 15,7 | ø c 685 40' |
| | Svart , grå axelp med klaffar,ärmb; grå | | Haugstad K | Vg | 13/6 -9 | 6/ 1640 | 1 | 14,3 | ø c 18 5' |
| Ax | Söderkvist Stefan (Jonsson Anders I) | | Andersson M J | Ar | 25/6 -10 | 3/ 2660 | 3 | 16,7 | c c 99 25' |

LAVENIR

| | | | | | | | | | |
|-----------|--|--------------|---------------|--------|--------------|----------|--------|---------|-------------|
| 10 | 5,br. v. e Malabar Circle Ås - | 10: 10 1-1-3 | 14,0a | 65.800 | 09: 11 2-0-1 | 15,8a | 54.000 | Tot: 34 | 7-2-4 |
| | Lavendel Brick e Super Arnie | | Moberg J | F | 28/3 -8 | 9/ 1640 | 2 | 14,0 a | c ø 59 25' |
| | Uppf: Valnevisen AB, Segmon | | Moberg J | F | 2/4 -3 | 9/ 2140 | 3 | 14,5 a | c ø 197 50' |
| | Äg: Moberg Jonas, Säfte | | Moberg J | F | 3/5 -8 | 11/ 2640 | 0 | 16,9 a | c ø 121 25' |
| | Mörkblå , röd/vitt axelskärp; mörkblå | | Johansson M H | Ar | 31/5 -5m | 3/ 1720 | d | u g | c ø 87 20' |
| | Moberg Jonas | | Moberg J | Ar | 26/6 -6 | 4/ 1640 | d | 9 ag | c ø 190 20' |

PRINCE JULIANO

| | | | | | | | | | |
|-----------|--|-------------|-------------|-------|-------------|----------|---|---------|-------------|
| 11 | 8,mbr. v. e Juliano Star - | 10: 3 0-0-0 | 14,9a | 7.300 | 09: 1 0-0-0 | 17,4a | 0 | Tot: 34 | 9-6-3 |
| | Highlight Queen e Alf Palema | | Goop B | S | 06/09 -9 | 9/ 2640 | 0 | 17,4 ag | c ø 41 50' |
| | Uppf: HB Hästbiten, Karlstad | | Kihlman K-E | F | 19/4 -k | 7/ 2140 | k | 17,5 | - - gdk |
| | Äg: Stall Hästbiten | | Kihlman K-E | F | 17/5 -7 | 4/ 2640 | 0 | 15,9 a | c ø 247 50' |
| | Blå , rött axelparti & ärmar; blå | | Kihlman K-E | Ö | 1/6 -4 | 3/ 2100 | 4 | 15,1 a | c ø 123 25' |
| | Kihlman Karl-Erik a | | Kihlman K-E | Ö | 15/6 -3 | 10/ 2100 | 7 | 14,9 a | c ø 347 25' |

JOJJE AVANT

| | | | | | | | | | |
|-----------|--|-------------|---------------|--------|--------------|----------|---------|---------|-------------|
| 12 | 8,mbr. v. e S.J.'s Photo - | 10: 5 0-1-0 | 14,6a | 20.800 | 09: 18 0-2-5 | 14,3a | 107.500 | Tot: 63 | 9-10-8 |
| | Union Queen e Quick Pay | | Andersson M J | Åm | 2/5 -7 | 10/ 1680 | 5 | 16,1 a | c c 106 20' |
| | Uppf: MJ Avant HB, Solna | | Andersson M J | Ro | 18/5 -3 | 6/ 2140 | 2 | it | c c 52 25' |
| | Äg: Bäckman Nils & Birgitta | | Andersson M J | Ar | 24/5 -8 | 7/ 1640n | 0 | 14,6 a | c c 516 40' |
| | Svart , vitt axp,röda stj.&staplar; röd | | Aarum D | L | 10/6 -8 | 12/ 2140 | 0 | 17,1 a | c c 958 40' |
| | Andersson Mikael J (Bäckman Nils) a | | Andersson M J | Åm | 28/6 -1 | 12/ 2080 | 4 | 15,0 a | c c 796 25' |

Turordning: 5-4-6-3-9-10-12-1-8-2-7-11

A: 5 B: 3-6-4-1



Spetsbud: 1 Gazpower

HÄSTBILAR & HÄSTSLÄP

**NYHET NYHET NYHET**

- Extra hög lastvikt för b-kort på nya "Ume-light"
- Nytt släp, noll kronor kontant

UMESLÄP
 IKARLSTAD

 Ring Albertsson, Umesläp i Karlstad 0708 60 40 00
 www.umeslap.se umeslap@telia.com

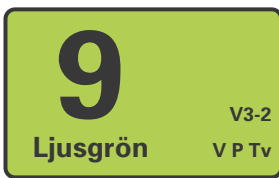

Uttagningslopp till Amatör-SM



4-åriga och äldre **100.000 - 300.000 kr**, körda av B- eller D- licensinnehavare.

1640 m. Autostart.

Pris: 25.000-12.500-8.000-5.300-3.200-(2.000) kr.

Segrande körsven erhåller STC:s minnespris.

ca kl 21:13

2010-07-12

F = 15

| Odds | 1 | 2 | 3 | 500m: |
|------|-------|---|---|--------|
| | Plats | | | |
| | Tid | | | 1000m: |

GREENHILL'S DAISY

1640 :1 *13,9^K 13,4^{AK}

267.700

| | | | | | | | | | | | | |
|---|-------|-------|-----------|--------|----------|----------|-------|--------|---------|-------|-----|------|
| 6.br. s. e Malabar Circle Ås - | 10: 8 | 1-0-1 | 13,4a | 47.500 | 09: 12 | 2-0-0 | 14,9a | 76.700 | Tot: 39 | 8-2-1 | | |
| Miss Crazy Lady e Sierra Kosmos | | | Goop O | Ax | 18/4 -4 | 12/ 1640 | 0 | 14,8 a | c | ø | 404 | 40' |
| Uppf: Ronnby Anders, Ulricehamn | | | Goop B | F | 3/5 -9 | 1/ 1660 | 1 | 13,9 | c | ø | 83 | 25' |
| Ag: Easy KB, Uppsala | | | Goop B | S | 12/5 -11 | 4/ 1660 | 3 | 14,0 | c | c | 48 | 30' |
| Gul/lila , rombrutig, gul ärm; gul | | | Larsson M | S | 22/5 -7 | 3/ 2640 | 0 | 18,0 g | c | c | 125 | 100' |
| Å Arvidsson Håkan (Goop Olle) | | | Goop B | S | 18/6 -4 | 11/ 1640 | 0 | 13,4 a | ø | ø | 186 | 30' |

KEY GUARD

2

18,7^M

14,3^{AK}

177.755

| | | | | | | | | | | | | |
|---|-------|-------|-------------|-------|----------|-------|-------|--------|---------|-------|-----|---|
| 10.br. v. e On Guard - | 10: 2 | 0-0-0 | 16,2a | 5.569 | 09: 4 | 0-0-0 | 14,7a | 9.325 | Tot: 46 | 3-6-5 | | |
| Camilla Key e Rodney Key | | | Jakobsson M | Mo | 06/09 -5 | 1640 | 4 | 17,3 a | - | - | 133 | - |
| Uppf: Eklund Christer, Grums | | | Aarum D | Mo | 06/09 -5 | 1640 | 5 | 16,0 a | - | - | 58 | - |
| Ag: Eklund Marie-Louise & P.E. Invest AB | | | Jakobsson M | Bj | 5/11 -1 | 2100 | 5 | 19,8 a | - | - | 151 | - |
| Mörkblå , svart axelparti & ärm; mblå | | | Jakobsson M | Dr | 8/6 -2 | 1700 | 5 | 17,6 a | - | - | 73 | - |
| Daggert Bengt-Erik (Eklund Christer) a | | | Jakobsson M | Mo | 29/6 -9 | 1640 | 6 | 16,2 a | - | - | 303 | - |

SUPERITJ

3

16,6^M

14,0^{AK}

202.015

| | | | | | | | | | | | | |
|--|--------|-------|---------------|--------|---------|----------|-------|--------|---------|-------|-----|-----|
| 10,mbr. v. e Super Arnie - | 10: 10 | 2-0-2 | 14,0a | 80.175 | 09: 10 | 0-2-1 | 15,8a | 26.290 | Tot: 43 | 5-5-4 | | |
| Idefitj e Self Confident | | | Ivarsson M | F | 28/3 -6 | 11/ 2660 | 7 | 18,8 | c | c | 235 | 25' |
| Uppf: Holm Ingemar, Grums | | | Andersson M J | F | 11/4 -4 | 12/ 1640 | 5 | 14,0 a | c | c | 448 | 25' |
| Ag: Eriksson Jenny, Västra Ämtervik | | | Östre O J | Mo | 27/4 -1 | 2140 | 3 | 17,1 a | - | - | 88 | - |
| Röd , BKN & ärm; vitt; röd | | | Ivarsson M | Mo | 1/6 -4 | 1640 | 5 | 16,9 a | - | - | 78 | - |
| Lundkvist Jan-Erik (Eriksson Jenny) a | | | Horpestad T | Bj | 17/6 -1 | 1609 | 1 | 14,1 a | - | - | 82 | - |

INVENTO VITA (DE)

4

16,1^M

13,8^{AK}

231.441

| | | | | | | | | | | | | |
|--|-------|-------|-------------|--------|----------|---------|-------|---------|---------|--------|-----|-----|
| 9,svbr. h. e Golden Sund - | 10: 9 | 1-3-1 | 13,8a | 88.500 | 09: 20 | 0-6-2 | 15,0a | 114.392 | Tot: 42 | 6-11-3 | | |
| Cash Royal e Royal Prestige | | | Bäckgren S | S | 10/3 -11 | 1/ 1640 | 2 | 16,1 a | c | c | 88 | 30' |
| Uppf: Klemencic Joze, Slovenien | | | Jakobsson M | Å | 25/3 -3 | 2/ 1640 | 3 | 14,2 a | c | c | 345 | 50' |
| Ag: Bäckgren Sofia & Holgersson Per | | | Bäckgren S | Ar | 31/5 -2 | 3/ 1700 | 1 | 14,4 a | c | c | 125 | 25' |
| Svart , blå/grå vinkel, ärmrev; svart | | | Jansson T | S | 18/6 -4 | 7/ 1640 | 0 | 13,8 a | c | c | 449 | 30' |
| Johansson Malin H (Sjögren Stig) | | | Bäckgren S | Ar | 27/6 -3 | 2/ 1700 | 2 | 15,5 a | c | c | 27 | 12' |

MONTGOMERY ZON

5

17,0^M

14,1^{AK}

202.450

| | | | | | | | | | | | | |
|--|-------|-------|--------------|-------|---------|----------|-------|---------|---------|-------|-----|-----|
| 7,fux v. e Spotlite Lobell - | 10: 5 | 0-0-1 | 14,1a | 9.950 | 09: 17 | 4-2-3 | 15,8a | 119.500 | Tot: 34 | 6-2-5 | | |
| Pasquineti e Nettet | | | Beckman B | F | 11/4 -5 | 12/ 1640 | 3 | 14,1 a | c | c | 483 | 25' |
| Uppf: Ohlzon Sören & Gun, Rundgren Camilla | | | Perrsson H K | Ax | 30/4 -7 | 10/ 1640 | 0 | 15,2 a | c | c | 78 | 15' |
| Ag: Keskinen Julia, Gullspång | | | Widell K | F | 11/5 -4 | 12/ 2140 | 7 | 16,4 a | c | c | 297 | 25' |
| Lila , grå bröstb&triangel, ärmrev; blå | | | Alm L | År | 4/6 -9m | 2/ 2160 | 0 | u g | c | c | 92 | 20' |
| Grönvall Alexandra (Keskinen Julia) a | | | Widell K | Ö | 15/6 -8 | 5/ 1609 | 5 | 14,6 a | c | c | 50 | 6' |

R.B.CREDO

6

16,5^M

14,1^{AK}

230.235

| | | | | | | | | | | | | |
|---|-------|-------|---------------|--------|---------|----------|-------|---------|---------|--------|------|-----|
| 11.br. v. e Somatic - | 10: 5 | 0-0-1 | 15,9a | 12.500 | 09: 15 | 2-3-3 | 14,1a | 94.000 | Tot: 59 | 5-10-7 | | |
| Castleton Jewel e Prakas | | | Berglöf E | Åm | 2/5 -6 | 2/ 2480 | 0 | 18,8 | ø | c | 93 | 20' |
| Uppf: Svensson Ann-Louise, Frändefors | | | Svanstedt Å | År | 10/5 -8 | 8/ 2140 | 0 | 16,7 a | ø | ø | 586 | 40' |
| Ag: Wahlström Ida & Klevefjäll Rebecca | | | Berglöf E | F | 7/6 -6 | 11/ 2140 | 5 | 15,9 a | ø | ø | 216 | 12' |
| Brun , vit vinkel; brun | | | Widell K | F | 14/6 -8 | 6/ 2640 | 3 | 17,0 | ø | ø | 1238 | 40' |
| År Åslund Owe (Johannesson Sune) a | | | Gundersen G V | Mo | 29/6 -9 | 1640 | 0 | 17,2 ag | - | - | 81 | - |

VÄSTERBO ROOM MATE

7 *16,3^M 14,6^{AK}

147.966

| | | | | | | | | | | | | |
|--|-------|-------|--------------|--------|---------|----------|-------|---------|---------|-------|-----|-----|
| 9.br. s. e Keeptinthefamily - | 10: 8 | 0-1-1 | 14,6a | 25.700 | 09: 4 | 0-0-0 | 16,1a | 8.000 | Tot: 32 | 5-2-3 | | |
| Talonays Crown e Quito de Talonay | | | Lindblom C-E | Ö | 3/3 -2 | 7/ 1609 | 2 | 17,1 a | c | c | 287 | 25' |
| Uppf: Västerbo Stuteri AB, Heby | | | Jakobsson M | Ax | 23/3 -4 | 8/ 1640n | 0 | 18,2 a | c | c | 371 | 40' |
| Ag: Spelling Sophie & Philip | | | Jakobsson M | Ax | 30/3 -5 | 6/ 1640 | 0 | 14,6 a | ø | ø | 553 | 50' |
| Mblå , vitt bröstb, sv/vita hängsl; vit | | | Spelling J | F | 17/5 -5 | 11/ 1640 | 5 | 15,8 a | ø | ø | 309 | 25' |
| Nykvist Roger (Spelling Jarl) a | | | Spelling J | Ar | 27/6 -7 | 7/ 2100 | 0 | 18,8 ag | ø | ø | 72 | 12' |

CRAZY LOVE A.F.

8

15,2^M

14,3^{AK}

240.561

| | | | | | | | | | | | | |
|--------------------------------------|-------|-------|-----------|--------|----------|----------|-------|---------|---------|-------|-----|-----|
| 5,ljbr. s. e In Love With You - | 10: 6 | 1-0-0 | 14,6a | 32.275 | 09: 17 | 2-1-7 | 14,3a | 169.810 | Tot: 31 | 8-3-7 | | |
| Oranka e Premium Lobell | | | Berglöf E | Bj | 29/4 -2 | 1609 | 1 | 15,6 a | - | - | 33 | - |
| Uppf: Freitag Anja, Tyskland | | | Berglöf E | År | 10/5 -8 | 10/ 2140 | 4 | 16,5 a | ø | ø | 371 | 40' |
| Ag: Stall Roma | | | Berglöf E | Å | 27/5 -10 | 1/ 2140 | d | u g | c | c | 108 | 40' |
| Vit , grå/vit rutiga ärm; grå | | | Berglöf E | År | 4/6 -3 | 1/ 2140 | 6 | 15,7 a | ø | c | 74 | 25' |
| Lindborg Per (Berglöf Erik) | | | Berglöf E | Bj | 16/6 -3 | 1609 | 5 | 14,6 a | - | - | 111 | - |

| | | | | | | | |
|-----------------------|--|--------------|-------------------------|--------------------------|--------------|--------------|-----------------------|
| RUN FOR FUTURE | | 9 | 15,8^M | 13,5^{AK} | | | 285.900 |
| | 9,br. v. e A Worthy Lad - | 10: 6 0-2-0 | 14,6a 30.900 | | 09: 13 1-1-1 | 13,5a 66.500 | Tot: 62 5-7-8 |
| 9 | Lady Cane e Sugarcane Hanover | | Jakobsson M | F | 1/2 -3 | 1/ 2140 | 2 17,1 a c c 554 40' |
| | Uppf: Stall Future HB, Sunne | | Jakobsson M | F | 17/2 -2 | 10/ 1640 | 7 16,6 a c c 153 25' |
| | Äg: Gustafsson Kjell-Åke, Sunne | | Jakobsson M | F | 1/3 -8 | 3/ 2140 | 5 15,8 c c 260 50' |
| | Blå , röd/vit/röd axelsk,vita ärmor; blå | | Uhrberg O | Å | 20/3 -1 | 6/ 2140 | 0 18,6 a c c 151 30' |
| | Gustafsson Christian (Gustafsson Kjell-Åke) a | | Jakobsson M | Ö | 1/4 -4 | 12/ 1609 | 5 14,6 a c c 734 25' |
| RITE ON FLY | | 10 | 16,9^M | 14,3^{AK} | | | 201.400 |
| | 4,mbr. v. e Rite On Line - | 10: 11 1-2-1 | 15,1a 73.000 | | 09: 15 1-1-1 | 14,3a 98.400 | Tot: 27 3-3-2 |
| 10 | Sussie Fly e Charlie Fläkt | | Jepson C J | Ö | 15/4 -7 | 9/ 2100 | 0 16,2 a c c 1188 70' |
| | Uppf: HB Fröson, Karlstad | | Jepson C J | F | 26/4 -3 | 12/ 2640 | 4 17,0 c c 683 50' |
| | Äg: HB Fröson, Karlstad | | Jepson C J | F | 11/5 -4 | 6/ 2140 | 5 16,4 a c c 125 25' |
| | Grön , rött T, vita ärmor; röd | | Jepson C J | Å | 27/5 -4 | 1/ 2140 | d 10 ag c c 1021 70' |
| | Jepson Tommy (Jepson Carl Johan) | | Jepson C J | Ar | 27/6 -3 | 11/ 1700 | d 10 ag c c 149 12' |
| OSKAR JULIUS | | 11 | 17,1^M | 15,2^{AK} | | | 225.018 |
| | 10,br. v. e On Guard - | 10: 3 0-0-1 | 18,0a 10.500 | | 09: 6 0-0-1 | 15,7a 17.500 | Tot: 70 3-5-11 |
| 11 | Doublemint Star e Doublemint | | Goop B | F | 7/12 -4 | 9/ 1640n | 5 15,7 a c c 124 18' |
| | Uppf: Widstrand June, Grums | | Aarum D | F | 27/12 -8 | 2/ 2140 | 0 19,5 a c c 488 40' |
| | Äg: Widstrand June, Grums | | Eigtberg M | F | 22/2 -2m | 1/ 2140 | 3 18,0 a c c 209 20' |
| | Röd , vitt axelp, hängsl & rev; blå | | Köster J | F | 28/3 -2m | 8/ 2160 | 0 19,5 c c 314 20' |
| | Karlsson Maria C (Widstrand Sune) a | | Ryman J | Ar | 31/5 -5m | 3/ 1700 | 5 17,2 c c 418 20' |
| COCO PRIDE | | 12 | 15,2^M | 14,0^{AK} | | | 263.504 |
| | 10,mbr. v. e Meadow Road - | 10: 7 1-1-1 | 15,2a 39.963 | | 09: 15 0-0-3 | 15,2a 26.893 | Tot: 62 7-5-5 |
| 12 | Jane Zoot e Zoot Suit | | Nilsen P L | År | 24/5 -6 | 7/ 2160 | 6 18,4 g c c 230 25' |
| | Uppf: Stig Sillén AB, Värml.Nysäter | | Nilsen P L | År | 4/6 -3 | 4/ 2140 | 3 15,6 a c c 199 25' |
| | Äg: Stall Topsy | | Nilsen P L | F | 14/6 -8 | 4/ 2640 | 0 17,5 c c 1401 40' |
| | Vit , blå bröstb, röd triangel; vit | | Nilsen P L | Ar | 27/6 -3 | 1/ 1700 | 1 15,5 a c c 153 12' |
| | Beckman Björn (Sillén Stig) a | | Olsson H | Ar | 5/7 -6 | 2/ 1640 | 4 15,2 a c c 77 20' |

A: 4-3-1 B: 10-8-12



Spetsbud: 2 Key Guard

Amatörer som har deltagit i minst 25 totalisatorlopp i karriären och/eller vunnit minst 1 seger i karriären och har licens utställd av Färjestads Travsällskap. Person som innehaft A-licens får inte delta i loppet.

Häst som startanmäls till detta lopp kan ej anmälas till annat uttagningslopp förrän detta lopp körts. Häst kan ej heller startanmälas om den redan är inkvalad till annat lopp som förhindrar deltagande i en eventuell SM-final. Segrande ekipage är **skyldigt** att starta i Amatör-SM semifinal och eventuellt final på Åmål 2 augusti. Transportersättning till semifinalen utgår enligt Rikstotens bestämmelser. Om korsven till kvalificerat ekipage blir avstängd över 2 augusti är närmast följande ekipage **skyldigt** att representera.



| Namn | St | 1 | 2 | 3 | D | Prissumma | Seg% | PI% |
|---------------------------|-----------|-----------|-----------|----------|----------|----------------|-------------|-------------|
| Goop Björn (Å) A1 | 85 | 22 | 11 | 9 | 7 | 916.000 | 25,9 | 49,4 |
| Jakobsson Magnus (F) A1 | 102 | 14 | 19 | 9 | 14 | 711.700 | 13,7 | 41,2 |
| Aarum Dagfinn (F) A1 | 84 | 12 | 9 | 8 | 1 | 547.900 | 14,3 | 34,5 |
| Andersson Mikael J (F) A1 | 109 | 11 | 8 | 10 | 11 | 475.600 | 10,1 | 26,6 |
| Svanstedt Åke (Ax) A1 | 33 | 11 | 3 | 2 | 4 | 548.800 | 33,3 | 48,5 |
| Goop Olle (Å) A1 | 39 | 8 | 2 | 2 | 2 | 347.000 | 20,5 | 30,8 |
| Wallin Tony (E) C1 | 25 | 7 | 1 | 1 | 2 | 266.800 | 28 | 36 |
| Berglöf Erik (F) A1 | 77 | 6 | 5 | 10 | 9 | 393.450 | 7,8 | 27,3 |
| Kihlström Örjan (S) A1 | 30 | 5 | 5 | 4 | 1 | 482.200 | 16,7 | 46,7 |
| Ivarsson Morgan (F) A1 | 69 | 5 | 1 | 4 | 4 | 241.400 | 7,2 | 14,5 |

10

Rosa

Trio
V3-3
V P Tv

Högst **110.000 kr** med högst 269 poäng, körda av A-B-C-D-E- eller F- licensinnehavare.

2140 m. Tillägg 20 m vid vunna **37.000 kr.**

Pris: 7.000-3.500-2.500-1.700-1.400(-1.200) kr.



ca kl 21:30

2010-07-12

F = 15

| Objekt | 1 | 2 | 3 | 500kr |
|------------|------|---|---|--------|
| Zvillgödda | Plas | | | 1000kr |
| | Tid | | | |

LASSEMAN ZING

2140 :1 17,5^K 18,5^M

21.950

1

| | | | | | | |
|--|--------------|-------------|-------------|------------|---------|----------------------|
| 4.br. v. e Jocke Zing - | 10: 10 0-0-1 | 17,5 17,900 | 09: 6 0-0-0 | 20,0 4,050 | Tot: 16 | 0-0-1 |
| Hollyday Zing e Västerbo Gracias | | | F | 28,3 -10 | 1/ 2140 | d 9g cc 176 7' |
| Uppf: Johansson Bo Arne & Nilsson Lars-Ove | | | F | 11,4 -2 | 2/ 2160 | 0 18,9 cc cc 387 20' |
| Ag: Johansson Bo Arne, Karlstad | | | Ar | 31,5 -7 | 2/ 2120 | 3 18,5 cc cc 314 12' |
| Silver/mblä , diag.delad; silver | | | F | 14,6 -11 | 5/ 1640 | 4 17,5 cc cc 225 7' |
| Jepson Carl Johan (Johansson Bo Arne) a | | | Ar | 27,6 -9 | 8/ 2100 | 5 19,6 cc cc 272 12' |

ROSVALLEY PAMELA

2 20,0^M 18,1^{AM}

30.000

2

| | | | | | | |
|--|-------------|--------|-------------|-------------|---------|------------------------|
| 4.mbr. s. e Victory Party - | 10: 5 0-0-0 | 20,0 0 | 09: 2 1-0-0 | 20,6 30,000 | Tot: 7 | 1-0-0 |
| Hilly e Treasure Ås | | | Ax | 19,1 -6 | 4/ 2140 | 0 u g cc 129 20' |
| Uppf: Hedström Karin, Skara | | | Ax | 18,4 -10 | 2/ 2140 | 0 20,0 cc cc 608 20' |
| Ag: Hedström Karin & Lars-Åke | | | Ax | 30,4 -1 | 2/ 2140 | 0 18,2 a cc cc 372 25' |
| Svart , gul delad kil,gul/sv ärm; svart | | | Ax | 25,5 -1 | 3/ 2140 | 0 18,5 a cc cc 519 25' |
| Nilsson Hasse (Hedström Karin) a | | | Ax | 6/6 -9 | 3/ 2140 | 0 20,7 a cc cc 74 20' |

TRIPOLI

3 18,0^K 19,0^M 19,2^{AM}

13.000

3

| | | | | | | |
|---|-------------|------------|-------------|------------|----------|------------------------|
| 4.br. v. e Spotlite Lobell - | 10: 6 0-0-1 | 18,0 9,500 | 09: 6 0-0-0 | 19,0 3,500 | Tot: 12 | 0-0-1 |
| Doodlin e Sharif di Iesolo | | | F | 1,2 -11 | 3/ 1640 | 3 18,0 cc cc 302 7' |
| Uppf: Nyberg Bengt-Åke & Kjell | | | Ö | 18,2 -1 | 3/ 2140 | 4 20,8 cc cc 100 15' |
| Ag: Grankvist K, Knutsen, Malm & Bjurbäck | | | Ö | 22,3 -10 | 4/ 2140n | 0 24,3 g cc cc 347 17' |
| Turkos , vit ärm, turkos ärm; vit | | | Ax | 18,5 -11 | 6/ 2140 | 0 20,4 cc cc 815 10' |
| Grankvist Kjell a | | | Ö | 15,6 -6 | 7/ 2100 | 0 19,2 a cc cc 449 6' |

SPIRIT OF JOY

4 17,7^M 17,7^{AM}

23.300

4

| | | | | | | |
|------------------------------------|-------------|----------|-------------|-------------|---------|------------------------|
| 6.mbr. h. e Spotlite Lobell - | 10: 2 0-0-0 | 19,7 a 0 | 09: 9 1-1-0 | 18,6 12,600 | Tot: 22 | 1-1-1 |
| Joy For Hours e Pershing | | | F | 27,7 -9 | 6/ 2140 | 5 17,7 a cc cc 394 15' |
| Uppf: Steen Billy & Hagsten Lars | | | Ö | 9/8 -1 | 9/ 2100 | 0 18,4 a cc cc 518 25' |
| Ag: Stall LGH Joy N S HB, Kumla | | | Ö | 18,9 -8 | 6/ 1609 | 0 17,8 a cc cc 342 10' |
| Grön , vitt fält; guld | | | Ax | 9/2 -2 | 3/ 2140 | 0 19,7 a cc cc 95 20' |
| Goop Björn (Hagsten Lars) a | | | Ö | 25,2 -10 | 1/ 2140 | d u g cc cc 213 17' |

SPEEDY SUCCESS

5 18,3^M

21.700

5

| | | | | | | |
|--|-------------|------------|-------------|-------------|----------|----------------------|
| 4.br. v. e Ride the Night - | 10: 3 0-0-0 | 18,3 1,700 | 09: 5 1-0-0 | 18,4 20,000 | Tot: 8 | 1-0-0 |
| Painters Girl e Nuclear Kosmos | | | F | 27,12 -11 | 7/ 2140 | d 11 g cc cc 311 40' |
| Uppf: Hellström Lars, Deje | | | Ö | 7/1 -1 | 12/ 2100 | d 8 ag cc cc 161 25' |
| Ag: Stall Lövåsen HB, Deje | | | Ax | 27,2 -13 | 9/ 2140n | d u ag cc cc 97 20' |
| Beige , brun, tvådelad ärm; beige | | | F | 7/6 -k | 5/ 2140 | k 18,9 - - gdk |
| Jakobsson Magnus (Hellström Lars) a | | | Ar | 26,6 -9 | 8/ 2140 | 4 18,3 cc cc 51 7' |

MR CENTENNIAL

6 17,7^M 17,7^{AM}

35.500

6

| | | | | | | |
|--|-------------|-------------|-------------|-------------|----------|-------------------------|
| 5.mbr. v. e Rite On Line - | 10: 9 0-2-1 | 17,7 24,000 | 09: 4 0-0-1 | 19,5 11,500 | Tot: 13 | 0-2-2 |
| Sugar Surprise e Sugarcane Hanover | | | Ax | 30,3 -6 | 6/ 2140 | 0 dist g cc cc 141 20' |
| Uppf: JTA Stall i Falköping HB | | | F | 19,4 -9 | 7/ 2140 | 0 19,0 ag cc cc 158 20' |
| Ag: JTA Stall i Falköping HB & Åkerström B | | | F | 17,5 -11 | 5/ 2140 | 2 17,7 cc cc 167 7' |
| Svart , vitt axel, röda stj.&staplår; röd | | | Ar | 31,5 -8 | 1/ 1700 | d 7 ag cc cc 25 12' |
| Andersson Mikael J | | | F | 7/6 -8 | 10/ 1640 | 0 18,4 ag cc cc 41 12' |

B.B.S.CLARY

7 17,6^M 18,8^{AM}

36.000

7

| | | | | | | |
|---|-------------|------------|--------------|-------------|----------|-----------------------|
| 6.br. s. e Big Spender - | 10: 4 0-0-0 | 17,9 1,000 | 09: 15 0-0-0 | 17,6 25,200 | Tot: 26 | 0-1-0 |
| Casa Clara e Speedy Somolli | | | Ro | 27,11 -11 | 4/ 2160 | 6 20,1 cc cc 92 3' |
| Uppf: Björk Bo & Margareta | | | G | 12,4 -10 | 7/ 2140 | 4 17,9 cc cc 366 3' |
| Ag: Stall Steckas HB, Borlänge | | | Rå | 19,4 -7 | 11/ 2140 | 0 20,4 a cc cc 57 5' |
| Ljblå , blå lodrätt fält,ljblå ärm; bl | | | Ro | 2/5 -8 | 4/ 1640 | 0 dist g cc cc 412 3' |
| Aarum Dagfinn (Eriksson Stig) a | | | Bs | 4/6 -11 | 5/ 2140 | d u g cc cc 389 5' |

EXPRESS BOY

2160 :1 16,7^M 14,9^{AK}

88.800

8

| | | | | | | |
|--|-------------|-------------|-------------|---------------|---------|------------------------|
| 6.mfux v. e The Bad Boy - | 10: 7 0-1-0 | 16,7 10,500 | 09: 4 0-0-1 | 14,9 a 13,000 | Tot: 25 | 1-4-2 |
| Elinor Girl e Express Gaxe | | | F | 8/3 -7 | 1/ 2140 | 0 17,8 a cc cc 697 25' |
| Uppf: Bergren Olof, Molkom | | | F | 28,3 -10 | 3/ 2180 | 7 18,4 cc cc 194 7' |
| Ag: Lundqvist Gunnar & Lundqvist Inger | | | F | 2/4 -4 | 7/ 2140 | 6 16,7 g cc cc 767 40' |
| Sv , vitt axel, vit ärm, röd rev; vit | | | F | 19,4 -10 | 4/ 2160 | 5 17,5 cc cc 236 7' |
| Berglöf Erik (Lundqvist Gunnar) a | | | F | 17,5 -11 | 4/ 2160 | 5 17,4 cc cc 74 7' |

| | | | | | | | | |
|----------------------------|--|-------------|-------------------------|---------------------------|--------------------------|--------------|---|---------------------|
| BLÅTUNGA | | 2 | 17,8^M | *16,1^{AK} | | | | 104.914 |
| | 8.br. v. e Buzzin Brian - | 10: 4 0-0-1 | 16,5a 9.000 | | 09: 0 0-0-0 | 0 | | Tot: 29 3-3-2 |
| | Daniela d'Hilly e Ideal du Gazeau | | Johansson P C | F | 17/2 -k | 8/ 2140 | k | 20,1 - - gdk |
| 9 | Uppf: Kolungen AB, Mellerud | | Johansson P C | Ax | 6/4 -5 | 11/ 2140 | 3 | 16,5 a c c 716 25' |
| | Äg: Styhr Sunne & Hansson Mats | | Johansson P C | Är | 14/4 -1 | 3/ 2640 | 0 | u g c c 95 20' |
| | Mörkblå , gult/vitt/gult axelskärp,mblå | | Johansson P C | Är | 5/5 -1 | 1/ 2640 | 6 | 18,0 a c c 107 25' |
| | Wallin Tony (Skyman Jeanette) a | | Lindblom C-E | Är | 25/6 -6 | 8/ 1640 | 0 | 17,3 a c c 242 40' |
| LINETHEMUP | | 3 | 16,2^M | 15,9^{AK} | | | | 105.300 |
| | 6.mbr. s. e Rite On Line - | 10: 9 1-0-1 | 16,2 24.800 | | 09: 1 0-0-0 | 18,1a 0 | | Tot: 22 4-1-2 |
| | Miss Mable e Big Spender | | Byström J | S | 9/4 -2 | 10/ 1640 | 6 | 16,1 a c c 475 30' |
| 10 | Uppf: Byström John, Borlänge | | Byström J | Ro | 16/4 -7 | 6/ 2640 | 7 | 18,3 c c 255 25' |
| | Äg: Byström John, F:a TN Trotting & Mets S | | Byström J | Rä | 7/5 -9 | 4/ 2140 | 0 | 18,6 c c 146 15' |
| | Röd , gult fält, vita romber/axelp; röd | | Byström J | F | 17/5 -3 | 7/ 2140 | 0 | 15,9 a c c 1310 40' |
| Ro | Byström John | | Kihlström Ö | S | 16/6 -7 | 6/ 2140 | 6 | 16,2 c c 176 60' |
| NONO GOMES | | 4 | 16,6^K | 17,0^M | 15,5^{AK} | | | 79.850 |
| | 10.br. v. e Spotlite Lobell - | 10: 5 0-0-0 | 20,3 0 | | 09: 12 0-0-0 | 16,6 3.500 | | Tot: 58 2-5-2 |
| | Canigie e Zoot Suit | | Gustavsson B | Äm | 12/4 -7 | 2/ 2080 | 0 | 20,3 g c c 507 7' |
| 11 | Uppf: Stall Troja AB, Karlstad | | Gustavsson B | Äm | 2/5 -4 | 3/ 2080 | d | u ag c c 523 10' |
| | Äg: Gustavsson Bengt, Karlstad | | Gustavsson B | Är | 10/5 -1 | 9/ 2160 | 0 | 21,3 g c c 819 7' |
| | Vit , gröna axelklaffar, ärmrev; vit | | Gustavsson B | Är | 31/5 -9 | 5/ 2100 | 0 | 18,6 a c c 672 25' |
| | Partanen Juhani (Gustavsson Bengt) a | | Gustavsson B | F | 14/6 -11 | 6/ 1660 | 0 | dist g c c 1428 7' |
| CINDERELLA SIGN | | 5 | 17,1^M | 16,4^{AK} | | | | 101.950 |
| | 6.mbr. s. e Smok'n Lantern - | 10: 7 0-0-0 | 17,6 5.200 | | 09: 19 2-2-1 | 17,4 35.000 | | Tot: 41 4-3-1 |
| | Amanda Rubino e Texas | | Jansson T | Ö | 18/2 -8 | 4/ 2140 | 0 | 19,6 c c 349 40' |
| 12 | Uppf: Icke Ire AB, Älvkarleby | | Axelsson B L | E | 23/3 -9 | 5/ 2140n | 5 | 19,3 a c c 91 5' |
| | Äg: Andersson Britt, Eskilstuna | | Andersson R G | F | 19/4 -6 | 4/ 2140 | 0 | 18,1 c c 679 25' |
| | Svart , grå axelp med klaffar,ärm; grå | | Karlsson J | E | 16/5 -10 | 12/ 2160 | 0 | 18,4 c c 241 10' |
| E | Söderkvist Stefan (Andersson Rolf G) | | Kontio J | E | 13/6 -3 | 2/ 2140 | 7 | 17,6 c c 391 25' |
| SWIFT SIROCCO | | 6 | 17,9^M | 16,4^{AM} | | | | 45.400 |
| | 6.mbr. v. e Super Arnie - | 10: 4 0-0-0 | 18,7 1.400 | | 09: 8 2-0-0 | 17,9 44.000 | | Tot: 12 2-0-0 |
| | Occasione e Gubrik Jet | | Andersson M J | F | 8/3 -10 | 3/ 1640 | 0 | 18,7 g c c 27 7' |
| 13 | Uppf: Holmgran Erika & Kenneth | | Johansson M H | E | 23/3 -8 | 6/ 2140n | 4 | 21,2 a c c 46 5' |
| | Äg: Ivarsson L, Dahlberg T & Berg T | | Johansson M H | F | 28/3 -km | 2/ 2140 | k | 21,4 - - gdk |
| | Svart , blå/grå vinkel, ärmrev; svart | | Ivarsson M | Ax | 13/4 -4 | 6/ 2140 | 0 | u ag c c 240 25' |
| | Johansson Malin H (Ivarsson Lillemor) a | | Johansson M H | Är | 26/6 -7m | 1/ 2140 | 0 | dist g c c 95 20' |
| FOURTH W.I.C. | | 7 | 17,2^M | 15,8^{AM} | | | | 86.750 |
| | 5.br. s. e Spotlite Lobell - | 10: 0 0-0-0 | 0 | | 09: 18 3-0-1 | 17,2 83.000 | | Tot: 28 3-0-2 |
| | Crowns Elaiza e Firm Tribute | | Ottosson M | Är | 19/9 -3 | 2/ 2160 | 0 | 17,2 c c 330 18' |
| 14 | Uppf: Wear It Company i Örebro AB | | Lindblom C-E | Ö | 15/10 -4 | 3/ 2140 | 0 | 17,6 c c 50 40' |
| | Äg: Ottosson Maria, Odensbacken | | Ottosson M | Ö | 19/11 -2 | 7/ 2160n | 3 | 17,7 c c 140 15' |
| | Röd , blå ärm, gula detaljer; röd | | Söderberg E | Ö | 13/12 -10 | 2/ 2100 | 4 | 18,6 ag c c 28 20' |
| Ö | Ottosson Maria (Ottosson Staffan) a | | Ottosson M | Ax | 29/12 -4 | 4/ 1640 | 0 | 17,9 a c c 99 40' |
| GOLDEN STRETCH (US) | | 8 | 18,8^M | *15,0^{AK} | | | | 99.300 |
| | 5.br. v. e Malabar Man - | 10: 6 0-0-1 | 15,2a 18.300 | | 09: 5 1-1-0 | 15,0a 22.500 | | Tot: 19 3-2-2 |
| | Golden Psalm e Armbrö Goal | | Persson H K | Ä | 14/1 -6 | 10/ 2140 | 6 | 17,3 a c c 251 40' |
| 15 | Uppf: Maple Hill Stdbd Farm, New Jersey,USA | | Horpestad T | Är | 5/5 -1 | 7/ 2640 | 4 | 17,8 ag c c 80 25' |
| | Äg: Sanda Racing Stable AB, Arjäng | | Horpestad T | F | 17/5 -8 | 5/ 2140 | d | 14 g c c 200 40' |
| | Mblå , ljublå axelp,vitt bröstb; mblå | | Ådefors P | Är | 4/6 -1 | 12/ 1640 | 8 | 15,2 a c c 272 25' |
| Är | Horpestad Tom | | Horpestad T | Är | 25/6 -6 | 6/ 1640 | d | 12 ag c c 156 40' |

A: 5-6 B: 14-10-15



Spetsbud: 1 Lasseman Zing

Kommande tävlingsdag
Tisdag 20 juli - Lunchtrav V4
Första kl. 12.20

| LORD DREWSON | | 2140 :1 | 21,1 ^M | | | | | | | 0 | |
|--------------|--|----------------|-------------------------|---|--------------------------|-----------|-----------|------|--------|----------------|---------------|
| | 6.br. v. e Mr Drew - | 10: 0 0-0-0 | 0 | 09: 1 0-0-0 | 21,1 | 0 | | | | Tot: 2 0-0-0 | |
| | Tangli e Tangens | | | Annelund O | Ro | 08/08 -k | 1/ 2160 | k | 25,0 | - - | eig |
| | Uppf: Karlsson Svante, Tystberga | | | Ro | 09/08 -k | 2/ 2140 | k | 20,7 | - - | gdk | |
| | Åg: Carlsson Linda, Karlstad | | | G | 10/08 -9 | 2/ 2140n | 0 | 22,7 | c c | 306 | |
| | Svart, grönt bröst&sv triangel; svart | | | Sjögren S | F | 06/09 -1 | 8/ 2140 | 0 | 21,1 | c c | 619 |
| | Ivarsson Morgan (Carlsson Linda) a | | | Jepson C J | Ar | 5/7 -k | 2/ 2140 | k | 23,4g | - - | eig |
| | ALEXANDER | 2 | 15,7^L | 18,7^M | 15,4^{AM} | | | | | 320.140 | |
| | 10.mbr. v. e Shibur - | 10: 0 0-0-0 | 0 | 09: 5 0-1-0 | 15,6 | 13.493 | | | | Tot: 51 5-12-7 | |
| | Fanny Color e Why Not | | | Höitomt E | Mo | 05/09 -5 | 2140 | 2 | 16,4 | a - | 92 |
| | Uppf: Gustafsson Hans-Olof, Fengersfors | | | Pettersson P | A | 06/09 -5 | 3/ 2140n | d | 12,ag | c c | 273 |
| | Åg: Råberg Bodil e Andersson Roger | | | Mp | 06/09 -2 | 2/ 2140 | d | 15,6 | a c | 401 | |
| | Svart, vitt axp,röda st, &staplår, röd | | | Jakobsson M | Ar | 6/7 -2 | 6/ 3300 | 4 | 19,1 | a c | 71 |
| | År | | | Horpestad T | Ar | 15/7 -r | 7/ 2500 | 0 | 17,5a | c c | 61 |
| | Åm | | | | | | | | | | |
| | MR GLADIATOR | 3 | | | | | | | | | 0 |
| | 4.jbr. h. e Center Field - | 10: 0 0-0-0 | 0 | 09: 0 0-0-0 | 0 | | | | | Tot: 0 0-0-0 | |
| | Lass Blow e Armbrö Goal | | | Bögh H | Å | 29/10 -k | 2/ 2160 | k | 22,0 | - - | gdk |
| | Uppf: Heed Anita, Askim | | | | | | | | | | |
| | Åg: AB Tourrettes, m fl | | | | | | | | | | |
| | *Mblå, vitt axelp, gul/vit ärm;bmbå | | | | | | | | | | |
| | År | | | Larsson Michael (Goop Olle) | | | | | | | |
| | FAST OF LADAY | 4 | | | | | | | | | 0 |
| | 4.mbr. v. e Gidde Palena - | 10: 0 0-0-0 | 0 | 09: 0 0-0-0 | 0 | | | | | Tot: 0 0-0-0 | |
| | Omen Kemp e Valabar Man | | | | | | | | | | |
| | Uppf: Fredriksson Roland, Kvärnum | | | | | | | | | | |
| | Åg: Holm Maria e Silling Jan | | | | | | | | | | |
| | Ljblå, blå lodrätt fält,ljblå ärm;b; bl | | | | | | | | | | |
| | År | | | Aarum Dagfinn (Holm Per-Åke) a | | | | | | | |
| | GOOBER | 5 | | | | | | | | | 0 |
| | 3.br. h. e Viking Kronos - | 10: 0 0-0-0 | 0 | 09: 0 0-0-0 | 0 | | | | | Tot: 0 0-0-0 | |
| | Curry e Supergill | | | Goop O | F | 12/10 -p | 5/ 2160 | p | 31,0 | - - | 1p |
| | Uppf: Goop Olle, Kil | | | | | | | | | | |
| | Åg: Olle Goop AB, Kil | | | | | | | | | | |
| | Grön, vita hängslen; vit | | | | | | | | | | |
| | År | | | Goop Olle | | | | | | | |
| | PRINCE OF NORWAY | 6 | 18,2^M | 20,5^{AM} | | | | | | | 17.800 |
| | 6.br. v. e Super Arnie - | 10: 0 0-0-0 | 0 | 09: 3 0-0-2 | 18,2 | 17.800 | | | | Tot: 4 0-0-2 | |
| | Sofia Pride e Count's Pride | | | Kolle L A | Mo | 10/07 -8 | 2140 | 0 | 20,5 | ag - | 114 |
| | Uppf: Ranum Thor Einar, Svanskog | | | Elehn A | F | 01/09 -k | 3/ 2140 | k | 20,3 | ag - | gdk |
| | Åg: Ranum Thor Einar, Svanskog | | | Elehn A | Å | 03/09 -2 | 8/ 2140 | 3 | 20,7 | c c | 133 |
| | Mblå, ljblå axelp,vitt bröst;b; mblå | | | Elehn A | O | 03/09 -1 | 11/ 2140 | 5 | 20,3 | c c | 303 |
| | År | | | Horpestad Tom (Ranum Thor Einar) a | Ar | 05/09 -11 | 4/ 2140 | 3 | 18,2 | g c | 634 |
| | ZOOT SPACE | 7 | 19,8^M | 20,4^{AM} | | | | | | | 7.400 |
| | 9.br. h. e Prince Mystic - | 10: 0 0-0-0 | 0 | 09: 0 0-0-0 | 0 | | | | | Tot: 6 0-0-0 | |
| | Zoot Jasmine e Zoot Suit | | | Ivarsson M | Ar | 07/06 -1 | 7/ 2100 | 6 | 20,6 | g c | 134 |
| | Uppf: Lokvist Lena e Kent | | | Aadefors P | Am | 08/06 -9 | 2/ 2080 | 0 | 20,4 | ag c | 303 |
| | Åg: Lokvist Lena e Kent | | | Edqvist P | F | 03/07 -9 | 6/ 2640 | 0 | u ag | c c | 55 |
| | Mgrön, grått axelskärp; mgrön | | | Aarum D | F | 05/07 -k | 8/ 2140 | k | 20,5 | - - | gdk |
| | År | | | Åslund Henrik (Lokvist Lena) a | F | 22/2 -k | 6/ 2140 | k | u | - - | eig |
| | GLOBAL NEWSLETTER | 2160 :1 | | | | | | | | | 0 |
| | 2.br. h. e Offshore Dream - | 10: 0 0-0-0 | 0 | 09: 0 0-0-0 | 0 | | | | | Tot: 0 0-0-0 | |
| | Jasmin Brick e Super Arnie | | | Dunder R | U | 2/4 -p | 3/ 2140 | p | 31,2 | - - | 1p |
| | Uppf: Nelén Hans, Nacka | | | | | | | | | | |
| | Åg: Stall Kennys Andelshästar 15 | | | | | | | | | | |
| | Grön, vitt fält; guld | | | | | | | | | | |
| | År | | | Goop Björn (Goop Olle) | | | | | | | |
| | MAJESTY GLORIA | 2 | 22,0^M | 20,4^{AM} | | | | | | | 10.000 |
| | 4.mbr. s. e His Majesty - | 10: 0 0-0-0 | 0 | 09: 7 0-0-0 | 22,0 | 10.000 | | | | Tot: 7 0-0-0 | |
| | Rapture e Harmonious | | | Sjögren S | Ax | 05/09 -9 | 11/ 2140 | 0 | dist | c c | 1079 |
| | Uppf: Tommy Hanné Trav AB, Sigtuna | | | Sjögren S | Ar | 06/09 -9 | 3/ 2140n | 8 | 22,8 | c c | 529 |
| | Åg: Lundgren Ingallit & Boo | | | Adefors P | F | 2/11 -9 | 8/ 2140n | d | u g | c c | 518 |
| | Grön, rött-vitt axelskärp; vit | | | Austevoll G | Bj | 12/11 -3 | 2100 | 0 | 20,4 | a - | 312 |
| | År | | | Sjögren S | Ro | 20/11 -2 | 7/ 2140 | 0 | dist g | c c | 573 |
| | FEMALE AMBER L.L. | 3 | | | | | | | | | 0 |
| | 4.br. s. e Turbo Thrust - | 10: 0 0-0-0 | 0 | 09: 0 0-0-0 | 0 | | | | | Tot: 0 0-0-0 | |
| | You Name Her e Zoot Suit | | | | | | | | | | |
| | Uppf: Insight Management AB & Ekerljung Lars | | | | | | | | | | |
| | Åg: Ekerljung Lars & Insight Management AB | | | | | | | | | | |
| | Silver/mblå, diag,delad;; silver | | | | | | | | | | |
| | År | | | Jepson Carl Johan (Ekerljung Madeleine) a | | | | | | | |
| | HABBJACK | 4 | 17,6^L | 18,9^M | 15,7^{AK} | | | | | 99.004 | |
| | 11.br. v. e South Bowl - | 10: 0 0-0-0 | 0 | 09: 0 0-0-0 | 0 | | | | | Tot: 36 1-4-3 | |
| | Melody Arabella e Valorama's Pride | | | Jakobsson M | Ar | 07/08 -2 | 1/ 2500 | 6 | 17,6 | c c | 140 |
| | Uppf: Gustafsson Hans-Olof, Fengersfors | | | Berglöf E | Ar | 08/08 -6 | 9/ 2640 | 6 | 17,5 | a c | 297 |
| | Åg: Stall Naturen | | | Rasmussen K | Bj | 09/08 -1 | 1609 | d | 0 | ag - | 120 |
| | Sv, vitt axelp, vit ärm, röd rev; vit | | | Berglöf E | Å | 09/08 -4 | 7/ 2660 | d | 13,9 | g c | 1003 |
| | År | | | Nilsen P L | Bj | 10/08 -2 | 1609 | 4 | 16,6 | a - | 79 |
| | JALLE RAKET | 5 | 17,5^M | *17,0^{AM} | | | | | | | 39.500 |
| | 6.mbr. v. e Jolly Rocket - | 10: 1 0-0-0 | 0 | 09: 1 0-0-0 | 0 | | | | | Tot: 12 1-2-0 | |
| | Kojsan e Firm Tribute | | | Karlisson K B | F | 12/08 -5 | 11/ 2140n | d | 11 | ag c | 267 |
| | Uppf: Pettersson Lars, Torshy | | | Karlisson K B | F | 04/08 -11 | 12/ 2640 | 0 | u ag | c c | 309 |
| | Åg: Pettersson Lars, Torshy | | | Åslund H | F | 7/8 -k | 8/ 2140 | k | 24,3 | g - | eig |
| | Mörkgrön, ljusgrönt axelskärp; grön | | | Karlisson K B | F | 14/6 -k | 10/ 2140 | k | 20,3 | g - | gdk |
| | År | | | Horpestad T | Ar | 26/6 -3 | 2/ 2140 | d | u ag | c c | 403 |
| | GUINEWERE | 6 | 19,2^M | 20,1^{AM} | | | | | | | 9.500 |
| | 7.mbr. s. e Supergill - | 10: 2 0-0-1 | 19,2 | 7.500 | | | | | | Tot: 6 0-0-1 | |
| | Mattique e Count's Pride | | | Ojstrand S | F | 3/8 -4 | 2/ 2140 | 0 | dist a | c c | 1213 |
| | Uppf: Ojstrand Sune & Britt-Marie | | | Ojstrand S | Ar | 27/3 -k | 7/ 2140n | k | 21,0 | - - | gdk1 |
| | Åg: Ojstrand Sune & Britt-Marie | | | Ojstrand S | Ar | 10/5 -2 | 3/ 2140 | 3 | 19,2 | c c | 405 |
| | Grå, röd blixt; röd | | | Ojstrand S | Ar | 11/6 -7 | 5/ 2140n | 0 | 20,1 | g c | 334 |
| | År | | | Ojstrand S | Ar | 26/6 -k | 6/ 2140 | k | 19,7 | - - | eig |

| | Kör i lopp | Bana | 2010 | % | tkr | 2009 | % |
|---------------------------|-------------------|-------------|-----------------|----------|------------|------------------|----------|
| Aarum Dagfinn | 2,4,5,6,8,10 | F | 310 29-29-36 | 9 | 1846' | 749 65-64-71 | 9 |
| Alm Lina am | 1 | Å | 25 1-2-2 | 4 | 89' | 61 12-9-7 | 20 |
| Anderberg Roger am | 7 | Åm | 5 0-0-0 | 0 | 22' | 10 0-2-1 | 0 |
| Andersson Malin am | 1 | Å | 24 2-1-4 | 8 | 80' | 35 4-2-3 | 11 |
| Andersson Mikael J | 2,4,5,6,7,8,10 | F | 530 46-50-60 | 9 | 2793' | 1042 77-90-105 | 7 |
| Andersson Tina am | 1 | F | 1 0-0-0 | 0 | 0' | 3 0-0-0 | 0 |
| Arnerlöf Rebecca lä | 3 | År | 18 0-0-2 | 0 | 25' | 57 2-4-7 | 4 |
| Arvidsson Håkan am | 9 | F | 1 0-0-0 | 0 | 0' | 6 0-0-0 | 0 |
| Beckman Björn am | 9 | F | 19 0-0-4 | 0 | 30' | 34 3-2-2 | 9 |
| Berglöf Erik | 4,6,7,8,10 | F | 206 14-17-23 | 7 | 1004' | 485 49-43-55 | 10 |
| Byström John | 10 | Ro | 91 11-5-6 | 12 | 376' | 170 9-16-22 | 5 |
| Bååth Roland am | 5 | O | 4 1-0-0 | 25 | 31' | 11 3-0-1 | 27 |
| Bäck Sofia am | 7 | Åm | 5 0-0-0 | 0 | 3' | 2 0-0-1 | 0 |
| Bäckgren Sofia lä | 3,6 | F | 34 3-4-3 | 9 | 173' | 25 2-7-2 | 8 |
| Daggert Bengt-Erik am | 9 | F | 20 2-0-1 | 10 | 63' | 26 2-0-0 | 8 |
| Danielsson Benny | 5,6 | O | 22 3-2-1 | 14 | 153' | 40 4-3-3 | 10 |
| de Haan Martyn | 7 | * | — | — | — | — | — |
| Eriksson Linda M lä | 1 | Å | 31 7-5-3 | 23 | 271' | 45 11-3-7 | 24 |
| Erixon Anna am | 1 | O | 7 0-0-0 | 0 | 0' | 18 0-1-7 | 0 |
| Erixon Lars | 4 | O | 129 12-10-15 | 9 | 853' | 209 17-15-24 | 8 |
| Flodin Jessica am | 1 | Vg | 37 3-7-6 | 8 | 239' | 83 10-15-11 | 12 |
| Fromell Per | 5 | O | 170 12-15-9 | 7 | 675' | 394 30-36-43 | 8 |
| Goop Björn | 2,4,5,6,8,10 | Å | 942 169-122-109 | 18 | 16033' | 2134 390-261-217 | 18 |
| Goop Olle | 5 | Å | 108 17-12-5 | 16 | 1101' | 211 22-15-17 | 10 |
| Grankvist Kjell am | 10 | F | 6 0-0-1 | 0 | 10' | 6 0-0-0 | 0 |
| Granlund Joakim lä | 3 | Å | 0 0-0-0 | 0 | 0' | 0 0-0-0 | 0 |
| Grönvall Alexandra am | 9 | F | 8 0-1-1 | 0 | 25' | 16 1-0-1 | 6 |
| Gustafsson Christian am | 9 | F | 2 1-0-0 | 50 | 25' | 10 0-2-0 | 0 |
| Hillerström Angelika am | 1 | F | 1 0-0-0 | 0 | 2' | 0 0-0-0 | 0 |
| Horpestad Tom | 2,5,6,8,10 | År | 215 19-20-21 | 9 | 1411' | 455 55-43-30 | 12 |
| Ivarsson Morgan | 7 | F | 182 18-13-13 | 10 | 861' | 333 22-24-26 | 7 |
| Jakobsson Magnus | 2,4,5,6,7,8,10 | F | 429 49-71-43 | 11 | 2748' | 823 115-78-77 | 14 |
| Jepson Carl Johan | 2,4,10 | F | 132 9-14-15 | 7 | 621' | 233 23-20-20 | 10 |
| Jepson Tommy am | 2,9 | F | 1 0-0-0 | 0 | 0' | 0 0-0-0 | 0 |
| Johansson Malin H am | 1,9,10 | F | 57 2-5-7 | 4 | 222' | 103 7-10-3 | 7 |
| Johansson Per C | 2,4 | F | 36 4-2-4 | 11 | 180' | 53 5-5-9 | 9 |
| Johansson Pernilla T lä | 3 | Ax | 60 1-6-3 | 2 | 138' | 89 6-6-9 | 7 |
| Johansson Ulla-Britt am | 1 | F | 3 0-0-0 | 0 | 0' | 0 0-0-0 | 0 |
| Karlsson Anna Isabelle lä | 3 | O | 86 7-15-6 | 8 | 508' | 124 8-8-6 | 6 |
| Karlsson Maria C am | 9 | F | 0 0-0-0 | 0 | 0' | 2 0-0-0 | 0 |
| Karlsson Veronika lä | 3 | O | 9 1-0-4 | 11 | 35' | 21 0-3-2 | 0 |
| Kihlman Karl-Erik am | 8 | F | 15 1-1-3 | 7 | 63' | 20 2-2-0 | 10 |
| Källgren David am | 5 | Vg | 164 12-13-9 | 7 | 491' | 316 26-14-31 | 8 |
| Larsson Jenny lä | 3 | Å | 10 2-0-0 | 20 | 44' | 6 0-0-0 | 0 |
| Legl Helena am | 5 | O | 3 1-0-0 | 33 | 23' | 8 0-1-0 | 0 |
| Lindberg Belinda lä | 3 | O | 4 0-1-0 | 0 | 3' | 22 1-0-3 | 5 |
| Lindborg Per am | 9 | F | 0 0-0-0 | 0 | 0' | 1 0-0-0 | 0 |
| Luck Sofia am | 1 | O | 23 1-2-2 | 4 | 72' | 49 7-3-3 | 14 |
| Lundkvist Jan-Erik am | 9 | F | 16 0-2-2 | 0 | 54' | 32 5-6-2 | 16 |
| Medin Stefan lä | 3 | Å | 12 1-2-0 | 8 | 49' | 17 4-1-0 | 24 |
| Melander Marcus M lä | 3 | S | 88 6-10-9 | 7 | 569' | 96 8-6-8 | 8 |
| Moberg Jonas | 2,8 | F | 27 3-3-3 | 11 | 143' | 43 4-4-3 | 9 |
| Nilsen Per Ludvig | 7 | År | 94 5-11-6 | 5 | 485' | 257 14-29-26 | 5 |
| Nilsson Frida A am | 1 | F | 7 1-2-0 | 14 | 43' | 31 1-1-6 | 3 |
| Nilsson Hasse lä | 4,10 | Ax | 15 0-3-1 | 0 | 121' | 87 6-8-4 | 7 |
| Nilsson Henrik lä | 6 | E | 14 0-1-2 | 0 | 48' | 32 4-2-4 | 13 |
| Nilsson Per lä | 2 | F | 31 0-2-2 | 0 | 55' | 17 1-1-1 | 6 |
| Nykvist Roger am | 9 | F | 7 0-0-1 | 0 | 7' | 14 0-1-4 | 0 |
| Olsson Jon lä | 3 | År | 23 2-2-1 | 9 | 86' | 36 2-2-6 | 7 |
| Oscarsson Jennifer f | 1 | Å | 8 0-1-0 | 0 | 17' | 6 1-0-1 | 17 |
| Ottoson Maria am | 10 | O | 4 1-0-0 | 25 | 27' | 52 3-1-2 | 6 |
| Partanen Juhani | 2,6,7,8,10 | O | 320 21-26-36 | 7 | 1292' | 456 35-47-60 | 8 |
| Pettersson Elinor am | 1 | Å | 37 4-9-2 | 11 | 228' | 58 3-7-7 | 5 |
| Pettersson Lina am | 1 | Hd | 19 4-1-3 | 21 | 149' | 37 7-4-2 | 19 |
| Pöllänen Rauno | 6 | O | 57 4-5-8 | 7 | 248' | 154 12-13-18 | 8 |
| Sedström Johan | 2 | O | 59 4-5-6 | 7 | 226' | 143 14-11-18 | 10 |
| Sundgren Johan L am | 6 | Mp | 47 8-5-5 | 17 | 356' | 76 5-11-9 | 7 |
| Svanstedt Ake | 2,6,7,8 | Ax | 611 128-97-85 | 21 | 15799' | 1341 287-228-160 | 21 |
| Söderkvist Stefan | 2,4,5,6,7,8,10 | Å | 697 77-81-61 | 11 | 6728' | 1256 126-125-134 | 10 |
| Thuresson Per Anders am | 6 | År | 11 1-1-2 | 9 | 45' | 70 1-2-4 | 1 |
| Wallin Tony lä | 2,4,7,8,10 | E | 570 49-41-50 | 9 | 3874' | 654 62-73-62 | 9 |
| Wengefelt Carl Johan lä | 4 | Å | 24 1-2-1 | 4 | 73' | 64 6-4-7 | 9 |
| Åslund Henrik lä | 3 | F | 34 2-4-2 | 6 | 136' | 52 2-2-6 | 4 |
| Åslund Owe am | 9 | F | 0 0-0-0 | 0 | 0' | 5 0-0-0 | 0 |

* Anger att körsven har licens utomlands

FÄRJESTADSTRAVET

FÄRJESTADS TRAVSÄLLSKAP KONTAKTUPPGIFTER

Norra Infarten 78, 654 65 Karlstad, Pg 9 48 50-5; Bg 881-4097
Kontorstider: mån-tors 8-12, 13-16, fre 8-13. **Växel:** 054-29 20 00
Internet: www.farjestadstravet.com. **Bankod 15**

VD: Victor Isaksen 054-29 20 10, victor.isaksen@farjestad.travsport.se
Sportchef/Marknad: Petter Johansson 054-29 20 07, petter.johansson@farjestad.travsport.se
Sportassistent: Marie Florqvist 054-29 20 05, marie.florqvist@farjestad.travsport.se
Ungdomsansvarig: Stina Hallerstedt 054-29 20 03, stina.hallerstedt@farjestad.travsport.se
Ombudsansvarig: Fredrik Lind 054-29 20 02, fredrik.lind@farjestad.travsport.se
Ekonomi: Martin Söderqvist 054-29 20 06, martin.soderqvist@farjestad.travsport.se
Anläggning: Thomas Söderberg 054-29 20 08, thomas.soderberg@farjestad.travsport.se
Restaurang: Nina Karlsson 054-29 20 25, nina.karlsson@farjestad.travsport.se
Inskrivningen: 054-29 20 80. **Vaktmästare:** 054-29 20 30.
Fax: 054-29 20 20. **Pollingfax:** 054-29 20 22

STYRELSE

Lennart Olsson (ordf), Magnus Nilsson (v. ordf.), Göran E Johansson, Lennart Carlsson, Gun Ohlzon, Keneth Gustafsson, Patrik Sandin.

FUNKTIONÄRER

Måldomare: Ulv Hallerstedt **Måldomarnämnd:** Måldomaren (ordf), Arne Florqvist, Daniel Ågren och Klas Persson **Bandomare:** Rutger Strömberg **Bandomarnämnd:** Bandomaren (ordf), Anna Liljestrand och Alf Persson
Sekreterare och handicaper: Petter Johansson **Huvudstarter:** Christer Johansson **Ekipagekontrollant:** Per-Olof Lindskog
Körkontrollant: Rolf Sundfeldt **Speaker:** Ola Hallerstedt
Referent: Patrik Nilsson **Veterinärer:** Nina Lundin och Werner Schaudt **Totalisatorföreståndare:** Sigvard Borr

TRAV

Entrépris: 30 kr. Drive-in: 20 kr. Parkeringsavgift: 30 kr. (EuroPark). Barn under 12 år i målsmans sällskap, ungdom under 20 år (leg erfordras), vämppliktiga och studerande fri entree. ATG-/STC-kort (utställda av ATG resp STO) gäller ej för fri parkering på Drive-In vid V75-dagar och Långfredagen. Hästägarekort gäller ej för bil på Drive-In. OBS! Hundar får medtagas endast under förut-sättning att de hålls i band. Eftertryck av programmet helt eller delvis förbjöds. Ansvarig utgivare: Petter Johansson, Karlstad. Annonspris i programmet 10:-/mm + reklamskatt och moms. I programmet till V75 och E3 gäller dubbla priser. Reservation för eventuella feltryck i tipstexten. **Alkoholhaltiga drycker får ej medföras in på banområdet. Tryckeri: Ämålstryck.**

RESULTATTELFONER

Programändringar, kompletteringar och resultat:
0771 - 10 20 56 (normaltaxa)

FOTO

ALN Pressbild: 08 - 366 480
Fotograf: 0705 - 76 85 42, lennart@kihlman.se

BESTÄLL VHS/DVD FRÅN LOPPEN

054-29 20 00 • tv-studio@farjestadstravet.com

PROFFSTRÄNARE

Dagfinn Aarum
0731-82 63 40
Mikael J Andersson
0708-871741
Tomas Andersson
0707-70 07 17
Erik Berglöf
070-555 98 88
Johan Berglöf
070-671 08 72
Peter Cederin
070-340 99 58

Morgan Ivarsson
070-310 21 08
Magnus Jakobsson
073-431 09 98
Carl Johan Jepson
0739-41 60 58
Karl O Johansson
070-644 10 30
Per C Johansson
0706-83 55 97
Kenneth B Karlsson
054-18 30 27

Thune Larsson
070-642 19 84
Jonas Moberg
070-642 88 03
Stig Sjögren
070-644 10 29
Peter Ådefors
070-636 65 16

TÄVLINGSRUTINER

Alkotest

Sker vid defileringsvolten hos ekipagekontrollant.
Obligatoriskt för alla körsvenner/ryttare.

Besträffning

Berörda körsvenner kallas av måldomarnämnden eller erhåller besked via ekipagekontrollant. Meddelas även på resultatlistan.

Boxlistor

Nya rutiner se www.farjestadstravet.com. Anslås vid stallbacksen-trén, samtliga gäststallar, inskrivningen och körsvenners omklädningsrum.

Barfotainformation

Tränaren är skyldig att lämna barfotainformationen till inskrivningen senast en timme innan V4/V5/V65/V75-loppen, övriga lopp 15 minuter före starttid. Utgångsläget är att häst tävlar med skor vilket inte behöver anmälas. Tränare är skyldig att anmäla om häst skall gå barfota (fram/bak/runtom). Barfotainformationen lämnas muntligen till personal på inskrivningen. Tränare som lämnar felaktig information bestraffas. Om särskilda skäl kräver detta (väderomslag etc.) får tränare fram till defilering byta från barfota till skor. Att byta från skor till barfota är ej tillåtet efter ovan nämnda klockslag.

Defilering

Samling på volten i högerav, klocka finns för nedräkning. Högtalarbesked när föregående lopp gått i mål. Häst bör defilera uppcheckad eftersom provstart sker i samband med defileringen. Huvudstång får ej vara anspänd. Defilering i högerav och i ytterspår.

Diskvalifikation

I högtalar, samt hästens odds blinkar på odd-sindikatorn vid måldomartor-net.

Dopningsprov

I veterinärstallet (skytlat) A-långan. Provtagningspersonal möter vid banans avfart.

BANINFORMATION 2010

Banbredd 2140 – 20 m • 1640 – 21,5 m. Upplopps längd: 177 m. **Banans öppethållande:** Mån, tis, tors, fre: öppet till kl 14.00 Onsdag: öppet till kl 19.30 Lördag: öppet till kl 13.00 (Lördagar endast ponyhästar mars-oktober) 13.00-14.00 Söndag: (+röda dagar) stängt Tävlingsdagar (vard.) öppet till kl 12.00 Rak- och skogsbanan: öppet alla dagar. Disponibla förspänningsstallar: Stall B: box 1-14 Håll rent och snyggt efter dig samt släck och Stall C nr 11-20 (stängt täv. dag.) stäng när du lämnar oss! **Vid vardagstrav får gäststallarna användas fram till kl 12.00!** Ändring av öppethållande kan ske beroende på väderlek. Ring 054-29 20 08! Tävlingsdagar råder särskilda tider. Vid värmn., def. eller provs., kör ej på innerspåret!

Hovslagare

Ej under tävlingar.

Smedjan

Öppen under tävlingar.

Identifiering

ID-personalen besöker stallar-n. Häst skall vid identifiering uppvisas för hand och tränad samt utan någon form av bandage, utselningsdetalj, etc.

Materialfel

Åtgärdas i lokal i stallkurvan under överseende av ekipagekontrollant.

Montéinformation

Utvägning pågår under 30 min i omklädningsrummet vid defileringsvolten. Utvägningen börjar en timme och tio minuter före start i aktuellt lopp.

Nummertecken

Vid inskrivningen. Ingång på gaveln av Stallserveringen.

Prisceremoni

Vinnartribunen är belägen på publikplats c:a 50 m före mål.

Provstart

Omedelbart efter avslutad defilering vid markerung/startplats 2200 m. Provstart med bil. En timme innan första start.

Sjukvård

Ambulans finns vid defileringsvolten.

Veterinär

Finns vid inskrivningen, defileringsvolten eller vid veterinärstallet i A-långan.

Värmning

Startande häst fram till defilering av lopp. Icke startande, med EJ-vojlack, fram till defileringen lopp 1. För att öka publikservicen ber vi att samtliga körsvenner som kör inom V5-spelet, värmer sin häst på tävlingsbanan före starten av lopp 2. Värmning under prisceremoni får endast ske i vänster-varv.



Gulddivisionen

- Färjestadstravets företagspool 2010



| | Vinnare nr | Kvarv. rader | Värde |
|---------------|------------|--------------|-------|
| Omsättning: | V(6)5-1 | | |
| | V(6)5-2 | | |
| Att utdela: | V(6)5-3 | | |
| | V(6)5-4 | | |
| Antal system: | V(6)5-5 | | |
| | V65-6 | | |



| | Vinnare nr | Kvarv. andelar | Värde |
|-------------|------------|----------------|-------|
| Omsättning: | V3-1 | | |
| Att utdela: | V3-2 | | |
| | V3-3 | | |

Programändringar och resultat fås på telefon 0771 - 10 20 56 (normaltaxa)

Färger på nummerbrickor för hästar i lopp:

